

बिहार सरकार
पंचायती राज विभाग

नियोजन नोटिस संख्या ...३२६....

(वेबसाइट- <https://PS.Bihar.gov.in>)

ग्राम कचहरी में दायर वादों के निष्पादन एवं अनुश्रवण हेतु ग्राम कचहरी सचिव के रिक्त पदों पर संविदा नियुक्ति संबंधी सूचना।

राज्य के विभिन्न ग्राम कचहरियों में वादों के निष्पादन एवं उत्तरदायित्वों के निर्वहन हेतु प्रत्येक ग्राम कचहरी के लिए एक सचिव का संविदा के आधार पर नियोजन का निर्णय लिया गया है।

संविदा आधारित नियोजन हेतु उपलब्ध पदनाम, पदों की संख्या एवं अन्य विवरणी निम्न प्रकार है:-

क्र० सं०	पद का नाम	पदों की संख्या	संविदा के आधार पर नियोजन के लिए निर्धारित प्रतिमाह मानदेय	नियोजन हेतु निर्धारित न्यूनतम शैक्षणिक योग्यता
1	2	3	4	5
1	ग्राम कचहरी सचिव	जिलावार कुल रिक्ति-1583 (सूची संलग्न)	6000	इण्टरमीडिएट (10+2) उत्तीर्ण या राज्य सरकार द्वारा घोषित समकक्ष अर्हता

जिलावार रिक्तियों की सूचना पंचायती राज विभाग के वेबसाइट <https://PS.Bihar.gov.in> पर देखा जा सकता है।

2. संविदा पर नियोजन हेतु पात्रता:-

- (क) आवेदक भारत का नागरिक हो।
(ख) शैक्षणिक योग्यता:- शैक्षणिक अर्हता इण्टरमीडियट (10+2) उत्तीर्ण या राज्य सरकार द्वारा घोषित समकक्ष अर्हता होगी।

3. सामान्य प्रशासन विभाग के संकल्प संख्या 1735 दिनांक 22.06.2006 के अनुसार अधिकतम उम्र सीमा निम्नवत् लागू होगी:-

- (क) अनारक्षित वर्ग (पुरुष) - 37 वर्ष
(ख) पिछड़ा वर्ग/अत्यंत पिछड़ा वर्ग (पुरुष एवं महिला) - 40 वर्ष
(ग) अनारक्षित वर्ग (महिला) - 40 वर्ष
(घ) अनुसूचित जाति/अनुसूचित जनजाति (पुरुष एवं महिला) - 42 वर्ष

(1) सामान्य प्रशासन विभाग के संकल्प ज्ञापांक 962 दिनांक 12.01.2021 के आलोक में दिव्यांगों को अधिकतम आयु में छूट अनुमान्य की जायेगी।

(2) आयु:- जिस पंचाग वर्ष में नियोजन किया जा रहा हो, उस वर्ष की पहली अगस्त को अभ्यर्थी की न्यूनतम एवं अधिकतम आयु वही होगी जो सामान्य प्रशासन विभाग, बिहार सरकार द्वारा वर्ग तीन के सरकारी पदों पर नियोजन हेतु निर्धारित है;

परन्तु ग्राम कचहरी सचिव के पद पर पूर्व में कार्य कर चुके अभ्यर्थी के नियोजन हेतु अधिकतम उम्र सीमा 55 वर्ष होगी।

4. आरक्षण:-

(क) सामान्य प्रशासन विभाग, बिहार सरकार के द्वारा समय-समय पर जिला स्तर पर आरक्षण के लिए लागू नियम ग्राम कचहरी सचिव के नियोजन के लिए प्रभावी होंगे।

(ख) आरक्षण का लाभ राज्य सरकार के प्रचलित आरक्षण नियमों के अनुसार राज्य सरकार के सक्षम स्तर से निर्गत प्रमाण-पत्र के आधार पर देय होगा।

(ग) सामान्य प्रशासन विभाग के संकल्प ज्ञापांक 962 दिनांक 12.01.2021 के आलोक में दिव्यांगों को 04 प्रतिशत क्षैतिज आरक्षण अनुमान्य होगी।

(घ) सामान्य प्रशासन विभाग के पत्र संख्या 2526 दिनांक 18.02.2016 के आलोक में राज्य के स्वतंत्रता सेनानियों के पोता/पोती/नाती/नतनी को 2 प्रतिशत अनुमान्य होगी।

(च) प्रत्येक आरक्षण कोटि के लिए कर्णांकित पदों पर, यथाशक्त, 50 प्रतिशत महिला अभ्यर्थी का नियोजन किया जायेगा। महिला अभ्यर्थी की अनुपलब्धता की स्थिति में उक्त पद को उसी आरक्षण कोटि के पुरुष अभ्यर्थियों से भरा जाएगा।

5. नियोजन की प्रक्रिया:-

(क) आवेदक के द्वारा किसी एक प्रखंड के एक पंचायत में ऑनलाईन आवेदन किया जा सकता है।

(ख) ऑनलाईन आवेदन पंचायती राज विभाग के विभागीय वेबसाईट पर उपलब्ध लिंक <https://PS.Bihar.gov.in> पर करना होगा। ऑनलाईन आवेदन करने की समय सीमा एवं जिलावार आरक्षण वेबसाईट पर प्रदर्शित होने वाले कार्यक्रम अनुसार ऑनलाईन आवेदन समर्पित किये जा सकेंगे।

(ग) आवेदकों द्वारा भरी गयी सूचना ही अंतिम रूप से मान्य होगा तथा उसी के आधार पर Counseling में मूल प्रमाण-पत्र प्रस्तुत किया जाना अनिवार्य होगा। बाद में अभ्यर्थियों का किसी प्रकार का दावा मान्य नहीं होगा।

- (घ) अभ्यर्थियों द्वारा Online आवेदन में भरी गई सूचना के आधार पर उम्मीदवार की पात्रता/अपात्रता के संबंध में निर्णय लिया जायेगा।
- (च) वेबसाइट <https://PS.Bihar.gov.in> पर उपलब्ध शपथ-पत्र को नोटरी से बनाकर अपलोड किया जाना अनिवार्य होगा।
- (छ) Online आवेदन में भरी गई सूचना सत्यापन/Counseling के क्रम में समानता नहीं पाये जाने पर अभ्यर्थितत्व रद्द कर दिया जाएगा।
- (ज) अभ्यर्थी आवेदन करते समय आश्वस्त हो लें कि जिस पंचायत के लिए वह आवेदन कर रहे हैं, उस पंचायत में रिक्ति है या नहीं। बिना रिक्ति वाले पंचायत में आवेदन किये जाने की स्थिति में उनकी उम्मीदवारी का कोई भी दावा मान्य नहीं होगा।

6. मेधा सूची का निर्धारण :-

- (क) ग्राम कचहरी सचिव के पद पर चयन हेतु न्यूनतम शैक्षणिक योग्यता इण्टरमीडिएट (10+2) उत्तीर्ण या राज्य सरकार द्वारा घोषित समकक्ष अर्हता मेधा-अंकों के आधार पर एक पैनल तैयार किया जायेगा।
- (ख) स्नातक डिग्रीधारक को 10 प्रतिशत अंको की तथा स्नातकोत्तर डिग्रीधारक को 20 प्रतिशत अंको की अधिमानता देय होगी।
- (ग) ग्राम कचहरी सचिव के पद पर बिताई गई प्रति पूर्ण वर्ष की सेवा के लिए ढाई प्रतिशत अंक देय होगा। प्रति पूर्ण वर्षों की गणना के बाद यदि अवशेष अवधि छः माह से अधिक है तो उसे एक वर्ष मानते हुए उस अवधि के लिए ढाई प्रतिशत अंक देय होगा। परन्तु इस प्रकार प्राप्त भारांक (Weightage) 12.5 प्रतिशत से अनधिक होगा।
- (घ) मेधा सूची में समान अंक रहने पर अधिक उम्र वाले उम्मीदवार को वरीयता दी जाएगी।
- (च) रिक्तियाँ घट बढ़ सकती है, जिसकी सूचना समय-समय पर विभागीय वेबसाइट पर उपलब्ध करायी जायेगी।

7. ग्राम कचहरी स्तर पर निम्न रूप से गठित ग्राम कचहरी नियोजन समिति द्वारा ग्राम कचहरी सचिव का नियोजन किया जाएगा :-

- (क) ग्राम कचहरी सरपंच — अध्यक्ष
- (ख) ग्राम कचहरी के उप-सरपंच — सदस्य
- (ग) प्रखंड विकास पदाधिकारी या उनके द्वारा नामित पदाधिकारी— सदस्य सचिव

(जहाँ सरपंच का पद रिक्त हो, वहाँ उप-सरपंच अध्यक्ष होंगे। ऐसे अध्यक्ष की दशा में ऐसे किसी पंच को सदस्य के रूप में मनोनीत किया जायेगा जो सर्वाधिक शैक्षणिक योग्यता रखनेवाले हों।)

8. संविदा के आधार पर नियोजित व्यक्ति न तो सरकारी सेवक माने जायेंगे और न ही सरकारी सेवकों को अनुमान्य किसी सुविधा के हकदार माने जायेंगे। इस प्रकार नियोजित व्यक्ति द्वारा नियोजन के पश्चात् सरकारी सेवा में नियमितीकरण का दावा किसी भी परिस्थिति में मान्य नहीं होगा। उनका नियोजन विभागीय अधिसूचना संख्या 63 दिनांक 05.01.2015 द्वारा निर्गत बिहार ग्राम कचहरी सचिव (नियोजन, सेवाशर्त एवं कर्तव्य) नियमावली 2014 के अधीन होगा।

9. चयनित अभ्यर्थियों को नियोजन से पूर्व असैनिक शल्य चिकित्सक-सह-मुख्य चिकित्सा पदाधिकारी (सिविल सर्जन) द्वारा निर्गत स्वास्थ्य प्रमाण-पत्र उपलब्ध कराना अनिवार्य होगा।

(आनन्द शर्मा) 15/01/25
निदेशक

वॉका

ग्राम कचहरी के सचिव के नियोजन हेतु पंचायती राज संस्थाओं के निर्वाचन क्षेत्रों के गठन एवं संख्यांकन के आधार पर जिला पदाधिकारी के द्वारा पूर्व में अनुमोदित रोस्टर के आधार पर समेकित रिक्त पदों के विरुद्ध अनुमोदित आरक्षण सूची

क्र०सं०	प्रखंड का नाम	ग्राम कचहरी का नाम	आरक्षित कोटि	महिला / अन्य
1	बेलहर	निमियाँ	अनुसूचित जाति(महिला)	महिला
2	चांदन	पश्चिमी कटसकरा	अनारक्षित (महिला)	महिला
3		कुसुमजोरी	पिछड़ा वर्ग(महिला)	महिला
4	दौसी	डहुआ	अत्यंत पिछड़ा वर्ग(महिला)	महिला
5		सरुआ	अनुसूचित जाति	अन्य
6		चिलकारा	पिछड़ा वर्ग(महिला)	महिला
7	बाराहाट	नारायणपुर	अनारक्षित (महिला)	महिला
8		औरिया	अनुसूचित जाति(महिला)	महिला
9		लौढिया खुर्द	अनारक्षित	अन्य
10	शमुगंज	मिर्जापुर	अत्यंत पिछड़ा वर्ग	अन्य
11		कसबा	अनारक्षित	अन्य
12		कुर्मा	अनारक्षित	अन्य
13	अमरपुर	कुशमाहा	अत्यंत पिछड़ा वर्ग(महिला)	महिला
14		महादेवपुर	अनारक्षित	अन्य
15		तारडीह	अनुसूचित जाति	अन्य
16		रतनपुर मकदुमा	अनारक्षित	अन्य
17		विशनपुर	पिछड़ा वर्ग	अन्य
18		सुल्तानपुर	अनारक्षित	अन्य
19	रजौन	सझा श्यामपुर	अनारक्षित	अन्य
20		भवानीपुर कटौन	अत्यंत पिछड़ा वर्ग	अन्य
21		अमहारा हरचंडी	अनुसूचित जन जाति	अन्य
22	कटोरिया	मनियाँ	अनारक्षित (महिला)	महिला
23		कटियारी	अनारक्षित (महिला)	महिला
24		डोमसरनी	पिछड़ा वर्ग	अन्य
25		बढ़वासनी	अनुसूचित जाति	अन्य
26	वॉका	लखनौडी	अनारक्षित (महिला)	महिला
27		जमुआ	पिछड़ा वर्ग	अन्य
28		डौड़ा	अनारक्षित	अन्य
29		तेलिया	अनारक्षित	अन्य

बॉका

30	बॉका	कझिया	अनुसूचित जाति(महिला)	महिला
31		ककवारा	अनारक्षित	अन्य
32	धोरैया	काठबनगाँव बीरबलपुर	पिछडा वर्ग	अन्य
33		पैर	अनारक्षित (महिला)	महिला
34		करहरिया	अनारक्षित	अन्य

ग्राम कचहरी के सचिव के नियोजन हेतु पंचायती राज संस्थाओं के निर्वाचन क्षेत्रों के गठन एवं संख्यांकन के आधार पर रिक्त पदों के विरुद्ध आरक्षण सूची

क्रमांक	प्रखंड का नाम	ग्राम कचहरी का नाम	आरक्षित कोटि	महिला / अन्य
1	मंसूरचक	गोविंदपुर-2	अनुसूचित जाति	अन्य
2		बहरामपुर	अनुसूचित जाति	अन्य
3	बछवाड़ा	बछवाड़ा	अनुसूचित जाति	अन्य
4		रुदौली	अनुसूचित जनजाति	अन्य
5	भगवानपुर	लखनपुर	अनुसूचित जनजाति	अन्य
6		दामोदरपुर	अत्यंत पिछड़ा वर्ग	अन्य
7		जोकिया	अत्यंत पिछड़ा वर्ग	अन्य
8	तेघड़ा	पिढौली	गैर आरक्षित	अन्य
9		आधारपुर	अत्यंत पिछड़ा वर्ग	महिला
10		गौड़ा-2	आर्थिक रूप से कमजोर वर्ग	महिला
11		पकठौल	अनुसूचित जाति	अन्य
12	बरौनी	पिपरा देवस	गैर आरक्षित	महिला
13		पपरौर	अत्यंत पिछड़ा वर्ग	अन्य
14		केशावे	गैर आरक्षित	अन्य
15	वीरपुर	जगदर	पिछड़ा वर्ग	अन्य
16	चेरिया बरियारपुर	गोपालपुर	गैर आरक्षित	महिला
17		बसही	अनुसूचित जाति	महिला
18		विक्रमपुर	गैर आरक्षित	अन्य
19		श्रीपुर	अत्यंत पिछड़ा वर्ग	महिला
20		मंझौल-2	आर्थिक रूप से कमजोर वर्ग	अन्य
21		मंझौल-4	अनुसूचित जाति	अन्य
22	खोदावंदपुर	फफौत	गैर आरक्षित	महिला
23		खोदावंदपुर	पिछड़ा वर्ग	महिला
24	छौड़ाही	सहुरी	गैर आरक्षित	अन्य
25	गढ़पुरा	गढ़पुरा	अत्यंत पिछड़ा वर्ग	अन्य
26		कुम्हारसों	गैर आरक्षित	महिला
27	बखरी	घाघड़ा	गैर आरक्षित	महिला
28		मोहनपुर	गैर आरक्षित	अन्य
29		बखरी पूर्वी(चकचनरपत)	अनुसूचित जाति	महिला
30		राटन	आर्थिक रूप से कमजोर वर्ग	महिला

बेगूसराय

31	बेगूसराय	परिहारा	अत्यंत पिछड़ा वर्ग	महिला
32	नावकोठी	पहसारा पूर्वी	गैर आरक्षित	महिला
33	बेगूसराय	लरुआरा	पिछड़ा वर्ग	अन्य
34		अमरौर किरतपुर	गैर आरक्षित	अन्य
35		बहदरपुर	अनुसूचित जाति	अन्य
36	साहेबपुर कमाल	सनहा पश्चिम	गैर आरक्षित	महिला
37		संदलपुर	अत्यंत पिछड़ा वर्ग	अन्य
38		रघुनाथपुर करारी	गैर अनारक्षित	अन्य
39	बलिया	राहटपुर	पिछड़ा वर्ग	महिला
40	मटिहानी	रामदीरी-4	आर्थिक रूप से कमजोर वर्ग	अन्य
41		खोरमपुर	अनुसूचित जाति	महिला
42		दरियारपुर	गैर आरक्षित	महिला
43		बलहपुर-1	अत्यंत पिछड़ा वर्ग	अन्य

लखीसराय

ग्राम कमहरी के सचिव नियोजन हेतु पंचायती राज संस्थाओं के निर्वाचन क्षेत्र के गठन एवं संख्यांकन के आधार पर रिक्त पदों के विरुद्ध अनुमोदित आरक्षण सूची।

जिला:-लखीसराय

क्र-0	प्रखंड का नाम	पंचायत का नाम	कर्णांकित काटे का नाम	महिला / अन्य
1	लखीसराय	अमहरा	गैर आरक्षित	महिला
2		बालगुदर	अनु0जाति	अन्य
3		साविकपुर	गैर आरक्षित	अन्य
4		गाढ़ेविशनपुर	अत्यंत पिछड़ा वर्ग	महिला
5	पिपरिया	बलीपुर	आर्थिक रूप से कमजोर वर्ग	महिला
6		पिपरिया	अनु0जाति	अन्य
7		सैदपुरा	गैर आरक्षित	अन्य
8	रामगढ़चौक	बिल्लो	पिछड़ा वर्ग	महिला
9	हलसी	भनपुरा	गैर आरक्षित	महिला
10		धीरा	अत्यंत पिछड़ा वर्ग	अन्य
11		साँढमाफ	गैर आरक्षित	महिला
12		सिरखिण्डी	पिछड़े वर्गों की महिलाएँ	महिला
13	बडहिया	पाली	गैर आरक्षित	अन्य
14		एजनीघाट	अनु0जाति	अन्य
15		गिरधरपुर	आर्थिक रूप से कमजोर वर्ग	अन्य
16	चानन	मलिया	अत्यंत पिछड़ा वर्ग	महिला
17		जानकिडीह	गैर आरक्षित	महिला
18		महेशलेटा	पिछड़ा वर्ग	अन्य
19		इटौन	गैर आरक्षित	महिला
20		गोहरी	अनु0जाति	महिला
21	सूर्यगढ़ा	वंशीपुर	गैर आरक्षित	महिला
22		बरियारपुर	अत्यंत पिछड़ा वर्ग	महिला
23		बुधौली बनकर	गैर आरक्षित	अन्य
24		चन्दनपुरा	अनुसूचित जनजाति	महिला
25		चौरा राजपुर	आर्थिक रूप से कमजोर वर्ग	महिला
26		खावा राजपुर	अनु0जाति	महिला
27		किरणपुर	गैर आरक्षित	महिला
28		लोशघानी	अत्यंत पिछड़ा वर्ग	महिला
29		मदनपुर	गैर आरक्षित	महिला
30		ताजपुर	गैर आरक्षित	अन्य
31		उरैन	गैर आरक्षित	अन्य

१०१६१

नियोजन इकाईवार ग्राम कचहरी सचिव का रोस्टर बिन्दु

क्र० सं०	रोस्टर बिन्दु	कर्णिकित कोटि	सामानान्तर आरक्षण के पद (महिला / दिव्यांग / स्वतंत्रता सेनानी के आश्रित)	ग्राम कचहरी का नाम	प्रखण्ड का नाम	अभ्युक्ति
01	140	अनुजग0		हडिया	नारदीगंज	
02	141	अनुजग0जग0		पेश	नारदीगंज	
03	142	अ0पि0वर्ग		नारदीगंज	नारदीगंज	
04	143	गैर आरक्षित		नौसा	नारदीगंज	
05	144	गैर आरक्षित	महिला	मसीदा	नारदीगंज	
06	145	गैर आरक्षित		कडुआरा	नारदीगंज	
07	146	अनुजग0जग0	महिला	बजरा	हिसुआ	
08	147	आर्थिक रूप से कमजोर वर्ग		पचाडा	हिसुआ	
09	148	अनुजग0	महिला	छातेहर	हिसुआ	
10	149	गैर आरक्षित	महिला	नरहट	नरहट	
11	150	अ0पि0वर्ग	महिला	बडोसर	मेसकोर	
12	151	गैर आरक्षित	महिला	रसलपुरा	मेसकोर	
13	152	अ0पि0वर्ग		अकरी पाण्डेय भिगडा	मेसकोर	
14	153	गैर आरक्षित	महिला	मेसकोर	मेसकोर	
15	154	अ0पि0वर्ग	महिला	शिरौध	सिरदला	
16	155	गैर आरक्षित		सिरदला	सिरदला	
17	156	अनुजग0		अंधरवारी	रजौली	
18	157	आर्थिक रूप से कमजोर वर्ग	महिला	फरकवा बुजुर्ग	रजौली	
19	158	अ0पि0वर्ग		जोगियामारण	रजौली	
20	159	गैर आरक्षित	महिला	रजौली पश्चिमो	रजौली	
21	160	अ0पि0वर्ग	महिला	हरदिया	रजौली	
22	161	गैर आरक्षित		धमनी	रजौली	
23	162	अनुजग0	महिला	भनौल लोदिपुर	अकबरपुर	
24	163	गैर आरक्षित	महिला	परलो करहरी	अकबरपुर	
25	164	पि0वर्ग		केना	नवादा सदर	
26	165	गैर आरक्षित		भदोखरा	नवादा सदर	
27	166	अ0पि0वर्ग	स्वतंत्रता सेनानियों के पत्नी / बही / नाती / नानी	महुली	नवादा सदर	
28	167	आर्थिक रूप से कमजोर वर्ग		ओरेना	नवादा सदर	
29	168	अनुजग0		सो-नसिडाशे	नवादा सदर	

कक्षा प्रकाश नवादा
१०/१२

२०१०२१

१०/१२

30	169	गैर आरक्षित	महिला	शरणागर्वा	वारिसलीगंज	
31	170	अ0पि0वर्ग	महिला	बाघी बरडीहा	वारिसलीगंज	
32	171	गैर आरक्षित		चण्डीनागर्वा	काशीचक	
33	172	पि0वर्ग	महिला	गरुई	रोह	
34	173	गैर आरक्षित	महिला	भट्टा	रोह	
35	174	अनु0जा0	महिला	गोरभा	रोह	
36	175	गैर आरक्षित	खलत दिव्यांग	काशिरुखी	रोह	
37	176	अ0पि0वर्ग		भयनपुर	गोविन्दपुर	
38	177	आर्थिक रूप से कमजोर वर्ग	महिला	पकरीबरागर्वा दक्षिणी	पकरीबरागर्वा	
39	178	अनु0जा0		दत्तरील	पकरीबरागर्वा	
40	179	गैर आरक्षित	महिला	पाली	कौआकोल	
41	180	पि0वर्ग		सरैनी	कौआकोल	
42	181	गैर आरक्षित		केवाली	कौआकोल	
43	182	अ0पि0वर्ग	महिला	शेखोदेवरा	कौआकोल	

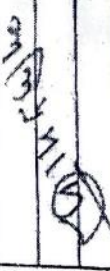

2/2/11/17

वैशाली जिलान्तर्गत ग्राम कचहरी सचिव के प्रखण्डवार रिक्ति निम्न प्रकार है :-

क्रमांक	प्रखण्ड का नाम	ग्राम कचहरी का नाम	रोस्टर बिन्दु	आरक्षण कोटि	अभियुक्ति
1	2	3	4	5	6
1	वैशाली	मोहम्मदपुर	219	अनुसूचित जनजाति	अनुसूचित जाति के लिए अनुमान्य
2	वैशाली	राहिमपुर	220	अत्यन्त पिछड़ा वर्ग	अनुसूचित जाति के लिए अनुमान्य
3	पटेदी बेलसर	नगवों	221	गैर आरक्षित	अनुसूचित जाति के लिए अनुमान्य
4	पटेदी बेलसर	मिश्रौलिया अफजलपुर	222	पिछड़ा वर्ग	अनुसूचित जाति के लिए अनुमान्य
5	लालगंज	खरौना (मानपुर मोटालुक घटारों डी)	223	गैर आरक्षित	अनुसूचित जाति के लिए अनुमान्य
6	लालगंज	पुरैनिया	224	अनुसूचित जाति	अनुसूचित जाति के लिए अनुमान्य
7	लालगंज	भटौली भगवान	225	गैर आरक्षित	अनुसूचित जाति के लिए अनुमान्य
8	लालगंज	सिरसा विरन	226	अत्यन्त पिछड़ा वर्ग	अनुसूचित जाति के लिए अनुमान्य
9	लालगंज	शीतल भकुरहर	227	आर्थिक रूप से कमजोर वर्ग	अनुसूचित जनजाति के लिए अनुमान्य
10	लालगंज	पौड़ा मदन सिंह	228	अनुसूचित जाति	अत्यन्त पिछड़ा वर्ग के लिए अनुमान्य
11	भगवानपुर	हरिवंशपुर वान्थू	229	गैर आरक्षित	अत्यन्त पिछड़ा वर्ग के लिए अनुमान्य
12	भगवानपुर	किरतपुर राजाराम	230	पिछड़ा वर्ग	अत्यन्त पिछड़ा वर्ग के लिए अनुमान्य
13	भगवानपुर	सहथा	231	गैर आरक्षित	अत्यन्त पिछड़ा वर्ग के लिए अनुमान्य
14	भगवानपुर	रघुनाथपुर इमादपुर	232	अत्यन्त पिछड़ा वर्ग	अत्यन्त पिछड़ा वर्ग के लिए अनुमान्य
15	भगवानपुर	रतनपुरा	233	गैर आरक्षित	अत्यन्त पिछड़ा वर्ग के लिए अनुमान्य
16	भगवानपुर	जहाँगीरपुर पटेड़ा	234	अनुसूचित जाति	
17	भगवानपुर	महम्मदाबाद	235	गैर आरक्षित	
18	भगवानपुर	अकबर मलाही	236	अत्यन्त पिछड़ा वर्ग	
19	भगवानपुर	असोई लछीराम	237	आर्थिक रूप से कमजोर वर्ग	
20	भगवानपुर	माघोपुर महोदत्त	238	पिछड़ा वर्ग	
21	हाजीपुर	पहेतियाँ	239	गैर आरक्षित	महिला

22	हाजीपुर	अफजलपुर घोवघड़ी	240	अनुसूचित जाति	महिला
23	हाजीपुर	चफुन्दा उर्फ गिरुकी	241	गैर आरक्षित	
24	हाजीपुर	अधरवाड़ा	242	अत्यन्त पिछड़ा वर्ग	महिला
25	हाजीपुर	सहदुल्लहपुर सातन	243	गैर आरक्षित	महिला
26	बिदुपुर	रहिमापुर	244	गैर आरक्षित	
27	बिदुपुर	माईल	245	गैर आरक्षित	महिला
28	बिदुपुर	बिदुपुर	246	पिछड़ा वर्ग	महिला
29	बिदुपुर	शीतलपुर कमालपुर	247	आर्थिक रूप से कमजोर वर्ग	महिला
30	बिदुपुर	दिलावरपुर गोवर्धन	248	अनुसूचित जाति	
31	बिदुपुर	कुतुबपुर	249	गैर आरक्षित	
32	राघोपुर	मोहनपुर	250	अत्यन्त पिछड़ा वर्ग	
33	राघोपुर	फतेहपुर	251	गैर आरक्षित	महिला
34	राघोपुर	चकसिंगार बरारी	252	पिछड़े वर्गों की महिलायें	
35	देसरी	उफरौल	253	गैर आरक्षित	
36	देसरी	जाफरबाद	254	अत्यन्त पिछड़ा वर्ग	महिला
37	देसरी	रसलपुर हवीव	255	गैर आरक्षित	महिला
38	देसरी	आजमपुर	256	अनुसूचित जाति	महिला
39	सहदेई बुजुर्ग	सुलतानपुर	257	आर्थिक रूप से कमजोर वर्ग	
40	सहदेई बुजुर्ग	मुरौवतपुर	258	पिछड़ा वर्ग	
41	सहदेई बुजुर्ग	चकफैज	259	गैर आरक्षित	
42	सहदेई बुजुर्ग	सलहा	260	अत्यन्त पिछड़ा वर्ग	
43	महनार	लावापुर महनार	261	गैर आरक्षित	महिला
44	महनार	लावापुर नारायण	262	अनुसूचित जाति	
45	महनार	हसनपुर दक्षिणी	263	गैर आरक्षित	
46	गोरौल	भानपुर बड़ेवा	264	पिछड़ा वर्ग	महिला
47	गोरौल	बकसामा	265	गैर आरक्षित	महिला
48	गोरौल	पिरोई समसुदीन	266	अत्यन्त पिछड़ा वर्ग	महिला
49	महुआ	कन्हौली विशनपरसी	267	आर्थिक रूप से कमजोर वर्ग	महिला
50	महुआ	सुपौल टरिया	268	अनुसूचित जाति	महिला
51	महुआ	मंगुराही	269	गैर आरक्षित	

फे 21/7/25

किशनगंज जिलान्तर्गत पंचायतवार/कोटिवार/महिला आरक्षण सहित ग्राम कचहरी सचिव क
रिक्त पदों की विवरणी

क्रमांक	रोस्टर बिन्दु संख्या	प्रखंड का नाम	ग्राम पंचायत/ग्राम कचहरी का नाम	आरक्षण कोटि	अभ्युक्ति
1	2	3	4	5	6
1	89	टेड़ागाछ	खनियावाद	गैर आरक्षित वर्ग महिला	
2	90		कालपीर	पिछड़े वर्गों की महिलायें	
3	91		झुनकी मुशहरा	गैर आरक्षित वर्ग	
4	92		धवैली	अनुसूचित जाति	
5	93		झाला	गैर आरक्षित वर्ग	
6	94		चिल्हनियाँ	अत्यंत पिछड़ा वर्ग	
7	95		मटियारी	गैर आरक्षित वर्ग	
8	96		दिघलबैंक	लक्ष्मीपुर	पिछड़े वर्गों की महिलायें
9	97	पत्थरघटी		आर्थिक रूप से कमजोर वर्ग	
10	98	बहादुरगंज	निशन्द्रा	अनुसूचित जाति महिला	
11	99		झिंगाकाटा ई.	गैर आरक्षित वर्ग महिला	
12	100		नटूवापाड़ा	गैर आरक्षित वर्ग महिला	
13	101		समेसर	गैर आरक्षित वर्ग	
14	102		अलतावाड़ी	गैर आरक्षित वर्ग	
15	103		मोहम्मद नगर	गैर आरक्षित वर्ग	
16	104		देशियाटोली	अनुसूचित जाति	
17	105		गांगी	गैर आरक्षित वर्ग	
18	106		कोचाघामन	कैरीबीरपुर	पिछड़े वर्गों की महिलायें
19	107	विशनपुर		आर्थिक रूप से कमजोर वर्ग महिला	
20	108	मजगामा		गैर आरक्षित वर्ग महिला	
21	109	तेघरिया		गैर आरक्षित वर्ग महिला	
22	110	पाटकोईकला		अनुसूचित जाति महिला	
23	111	डेरामारी		गैर आरक्षित वर्ग	
24	112	कमलपुर		आर्थिक रूप से कमजोर वर्ग	
25	113	कुट्टी		गैर आरक्षित वर्ग	
26	114	ठाकुरगंज		डुमरिया	गैर आरक्षित वर्ग महिला
27	115		रसिया	गैर आरक्षित वर्ग	
28	116		बरचौन्दी	अनुसूचित जाति	
29	117		दुधऔंटी	आर्थिक रूप से कमजोर वर्ग	
30	118		कनकपुर	पिछड़े वर्गों की महिलायें	
31	119	पोठिया	कुसियारी	अनुसूचित जनजाति	
32	120		बुढनई	गैर आरक्षित वर्ग महिला	
33	121		बुधरा	गैर आरक्षित वर्ग	
34	122		भोटाथाना	अनुसूचित जनजाति	
35	123		कोल्था	गैर आरक्षित वर्ग	

दिनांक	रोस्टर बिन्दु संख्या	प्रखंड का नाम	ग्राम पंचायत/ग्राम कचहरी का नाम	आरक्षण कोटि	अभ्युक्ति
1	2	3	4	5	6
36	124	किशनगंज.	हालामाला	अनुसूचित जाति	
37	125		गाछपाड़ा	गैर आरक्षित वर्ग	

- नोट :-
1. विभागीय संकल्प संख्या-962, दिनांक 22.01.2021 द्वारा दिव्यांगजन अधिकार अधिनियम, 2016 के आलोक में दिव्यांगता से ग्रस्त उम्मीदवारों को क्षैतिज आरक्षण के अंतर्गत 05 पद देय होगा।
 2. विभागीय परिपत्र संख्या-2526, दिनांक 18.02.2016 के आलोक में राज्य के स्वतंत्रता सेनानियों के पोता/पोती/नाती/नतीनी को प्रस्तुत समव्यवहार में 2 (दो) पद क्षैतिज आरक्षण के तहत देय होगा।

जमुई

कचहरी के सचिव के नियोजन हेतु पंचायती राज संस्थाओं के निर्वाचन क्षेत्रों के गठन एवं संख्यांकन के आधार पर रिक्त पदों के विरुद्ध अनुमोदित आरक्षण सूची।

क्रम	रोस्टर बिन्दु	प्रखण्ड का नाम	ग्राम कचहरी का नाम	आरक्षित कोटि	महिला/अन्य	अन्युक्ति
1	154	बरहट	लखैय	अनुसूचित जाति	अन्य	रोस्टर बिन्दु 154 से 171 तक बैकलॉग रिक्ति है।
2	155	लक्ष्मीपुर	मड़ैया	अनुसूचित जाति	अन्य	
3	156		आनन्दपुर	अनुसूचित जाति	अन्य	
4	157		हरला	अनुसूचित जाति	अन्य	
5	158		मोहनपुर	अनुसूचित जाति	अन्य	
6	159		दिग्धी	अनुसूचित जाति	अन्य	
7	160		खिलार	अनुसूचित जाति	अन्य	
8	161		गिद्धौर	रतनपुर	अनुसूचित जाति	
9	162	पतसंडा		अनुसूचित जनजाति	अन्य	
10	163	पूर्वी गुगूलडीह		अत्यंत पिछड़ा वर्ग	अन्य	
11	164	जमुई	कुन्दरी सनकुरहा	अत्यंत पिछड़ा वर्ग	अन्य	
12	165		चौडीहा	पिछड़ा वर्ग	अन्य	
13	166		अगहरा-बरुअट्टा	पिछड़ा वर्ग	अन्य	
14	167		दौलतपुर	पिछड़ा वर्ग	अन्य	
15	168		अमरथ	पिछड़ा वर्ग	अन्य	
16	169		सिकन्दरा	पोहे	पिछड़ा वर्ग	
17	170	भुल्लो		पिछड़े वर्गों की महिला	अन्य	
18	171	ईटासागर		पिछड़े वर्गों की महिला	अन्य	
19	172	मिर्चा पाठकचक		पिछड़ा वर्ग	अन्य	
20	173	ई0 अलीगंज	कोदवरिया	गैर आरक्षित	अन्य	
21	174		दीननगर	अनुसूचित जाति	अन्य	
22	175	खैरा	अरुणबाबांक	गैर आरक्षित	महिला	
23	176		गोली	अत्यंत पिछड़ा वर्ग	अन्य	
24	177		नीम-नवादा	आर्थिक रूप से कमजोर वर्ग	अन्य	
25	178		केन्डीह	अनुसूचित जाति	अन्य	
26	179		खराईच	गैर आरक्षित	अन्य	
27	180		मांगोबन्दर	पिछड़ा वर्ग	अन्य	
28	181		झुण्डो	गैर आरक्षित	महिला	
29	182		झाझा	छापा	अत्यंत पिछड़ा वर्ग	
30	183	रजलाकला		गैर आरक्षित	अन्य	
31	184	बाराकोला		पिछड़े वर्गों की महिला	अन्य	
32	185	करमा		गैर आरक्षित	महिला	
33	186	खुरण्डा		अनुसूचित जाति	महिला	
34	187	सोनो		महेश्वरी	आर्थिक रूप से कमजोर वर्ग	
35	188		लोहा	अत्यंत पिछड़ा वर्ग	अन्य	
36	189		गंदर	गैर आरक्षित	अन्य	
37	190	चकाई	बरमोरिया	पिछड़ा वर्ग	महिला	
38	191		परांची	गैर आरक्षित	महिला	
39	192		घुटवे	अनुसूचित जनजाति	अन्य	
40	193		डढ़वा	गैर आरक्षित	अन्य	
41	194		सरौन	अत्यंत पिछड़ा वर्ग	महिला	
42	195		दुलमपुर	गैर आरक्षित	महिला	

पिपरासी - 424117

अनुलग्नक -ख

ग्राम कचहरी सचिव (कुल रिक्त पद-59)

क.	रोस्टर बिन्दु	प्रखण्ड एवं पंचायतों के नाम		आरक्षण कोटि	अभ्युक्ति	
		प्रखण्ड	पंचायत		5	6
1	2	3		4	5	
1	304	बगहा-02	वाल्मीकिनगर	अनु. जाति	पिछड़े वर्गों की महिलाएँ (बैकलॉग के रूप में)	
2	305	बगहा-02	महुअवा कटहरवा	अनारक्षित	पिछड़े वर्गों की महिलाएँ (बैकलॉग के रूप में)	
3	306	बगहा-02	नयागांव रामपुर	पिछड़ा वर्ग	पिछड़े वर्गों की महिलाएँ (बैकलॉग के रूप में)	
4	307	बगहा-02	मंगलपुर औसानी	आर्थिक रूप से कमजोर वर्ग	पिछड़े वर्गों की महिलाएँ (बैकलॉग के रूप में)	
5	308	बगहा-02	चमवलिया	अत्यंत पिछड़ा वर्ग		महिला
6	309	बगहा-02	नरवल बरवल	अनारक्षित		महिला
7	310	बगहा-01	परसा बनचहरी	अनु. जाति		महिला
8	311	बगहा-01	सिंगाड़ी पिपरिया	अनारक्षित		
9	312	बगहा-01	पतिलार	पिछड़ा वर्ग		महिला
10	313	बगहा-01	कोल्हुआ चौतरवा	अनारक्षित		महिला
11	314	बगहा-01	बसवरिया	अत्यंत पिछड़ा वर्ग		
12	315	बगहा-01	चन्द्राहा रूपवलिया	अनारक्षित		
13	316	पिपरासी	सेमरा लबेदहा	अनु. जाति		
14	317	भितहों	सेमरवारी	आर्थिक रूप से कमजोर वर्ग		महिला
15	318	भितहों	मानपुर	पिछड़े वर्गों की महिलाएँ		
16	319	भितहों	परसौना	अनु. जनजाति	आर्थिक रूप से कमजोर वर्ग (रोस्टर बिन्दु 319 अनु. जन जाति के जाति के लिए कर्णांकित है। परन्तु इनका कोटा पूर्ण होने के कारण आर्थिक रूप से कमजोर वर्ग के लिए अनुमान्य कराया गया है।)	
17	320	भितहों	डिही पकड़ी	अत्यंत पिछड़ा वर्ग		महिला
18	321	ठकराहों	श्रीनगर	अनारक्षित		महिला
19	322	योगापी	पिपरहिया	पिछड़ा वर्ग		
20	323	लौरिया	कटैया	अनारक्षित		
21	324	लौरिया	बेलवा लखनपुर	अनु. जाति		महिला
22	325	लौरिया	धमौरा	अनारक्षित		महिला

326	रामनगर	नौरगिया दोन	अत्यंत पिछडा वर्ग		
327	रामनगर	बनकटवा करमहिया	आर्थिक रूप से कमजोर वर्ग		
328	रामनगर	बगही	अनु. जाति		
329	रामनगर	धोकराहें	अनारक्षित		
330	रामनगर	सोनखर	पिछडा वर्ग		महिला
331	रामनगर	तौलाहा	अनारक्षित		महिला
332	गौनाहा	मटियरिया	अत्यंत पिछडा वर्ग		महिला
333	गौनाहा	गौनाहा	अनारक्षित		
334	गौनाहा	मेहनौल	अनु. जाति		महिला
335	नरकटियागंज	शेरहवा	अनारक्षित		महिला
336	नरकटियागंज	धुमनगर	अत्यंत पिछडा वर्ग		
337	नरकटियागंज	शिकारपुर	आर्थिक रूप से कमजोर वर्ग		महिला
338	नरकटियागंज	केहुनिया रोआरी	पिछडा वर्ग		
339	नरकटियागंज	भेड़िहरवा	अनारक्षित		
340	नरकटियागंज	गोखुला	अनु. जाति		
341	मैनाटोंड	रामपुर	अनारक्षित		महिला
342	मैनाटोंड	भंगहा	अत्यंत पिछडा वर्ग		महिला
343	मैनाटोंड	लक्ष्मीपुर	अनारक्षित		
344	सिकटा	गौचरी	अनारक्षित		महिला
345	सिकटा	सूर्यपुर	अनारक्षित		
346	सिकटा	सिरिसिया	पिछडा वर्ग		महिला
347	सिकटा	पुरैना	आर्थिक रूप से कमजोर वर्ग		
348	चनपटिया	महनाकुली	अनु. जाति		महिला
349	चनपटिया	बकुलहर	अनारक्षित		महिला

350	चनपटिया	रानीपुर रमपुरवा	अत्यंत पिछड़ा वर्ग		
351	बैरिया	उत्तरी पटजिरवा	अनारक्षित		
352	बैरिया	दक्षिणी पटजिरवा	पिछड़े वर्गों की महिलाएँ		
353	नौतन	धुमनगर	अनारक्षित		महिला
354	नौतन	दक्षिणी तेलुआ	अत्यंत पिछड़ा वर्ग	अनारक्षित (रोस्टर बिन्दु 354 अत्यंत पिछड़ा वर्ग के लिए कर्णांकित है। परन्तु इनका कोटा पूर्ण होने के कारण अनारक्षित के लिए अनुमान्य कराया गया है)	महिला
355	नौतन	डबरिया	अनारक्षित		
356	नौतन	मंगलपुर काला	अनु. जाति		
357	मझौलिया	मझौलिया	आर्थिक रूप से कमजोर वर्ग		महिला
358	मझौलिया	अहवर कुड़िया	पिछड़ा वर्ग	अनारक्षित (रोस्टर बिन्दु 358 पिछड़ा वर्ग के लिए कर्णांकित है। परन्तु इनका कोटा पूर्ण होने के कारण अनारक्षित के लिए अनुमान्य कराया गया है)	
359	मझौलिया	बखरिया	अनारक्षित		महिला
360	मझौलिया	माधोपुर	अत्यंत पिछड़ा वर्ग	अनारक्षित (रोस्टर बिन्दु 360 अत्यंत पिछड़ा वर्ग के लिए कर्णांकित है। परन्तु इनका कोटा पूर्ण होने के कारण अनारक्षित के लिए अनुमान्य कराया गया है)	महिला
361	मझौलिया	सेनुवरिया	अनारक्षित		
362	मझौलिया	करमवा	अनु. जाति	अनारक्षित (रोस्टर बिन्दु 362 अनुसूचित जाति के लिए कर्णांकित है। परन्तु इनका कोटा पूर्ण होने के कारण अनारक्षित के लिए अनुमान्य कराया गया है)	

विभागीय परिपत्र संख्या 13062 दिनांक 12.10.2027 के आलोक में दिव्यांग से ग्रस्त उम्मीदवारों को शैतिज आरक्षण के अंतर्गत 02 (दो) पद देय होगा तथा विभागीय परिपत्र संख्या 2526 दिनांक 18.02.2016 के आलोक में राज्य के स्वतंत्रता सेनानियों के पोता/पोती/नाती/नतीनी को प्रस्तुत समव्यवहार में 1 (एक) पद देय होगा।

पूर्वा - 4+5/20

ग्राम कचहरी के सचिव के नियोजन हेतु पंचायती राज संस्थाओं के निर्वाचन क्षेत्रों के गठन एवं संख्यांकन के आधार पर रिक्त पदों के विरुद्ध अनुमोदित आरक्षण सूची।

क्र०सं०	प्रखण्ड का नाम	ग्राम कचहरी का नाम	आरक्षित कोटि	महिला/अन्य	
1	2	3	4	5	
1	रक्सील	पुरन्दरा	अनुसूचित जाति	अन्य	
2	रामगढ़वा	पटनी	अनुसूचित जाति	अन्य	
3		रामगढ़वा	अनुसूचित जाति	अन्य	
4		शिवनगर	अनुसूचित जाति	अन्य	
5		टोला बृता बैरिया	अनुसूचित जाति	अन्य	
6		सुगौली	दक्षिणी छपरा बहास	अनुसूचित जाति	अन्य
7	दक्षिणी श्रीपुर		अनुसूचित जाति	अन्य	
8	पहाड़पुर	बलुआ	अनुसूचित जाति	अन्य	
9	अरेराज	पिपरा	अनुसूचित जाति	अन्य	
10		रदिया	अनुसूचित जाति	अन्य	
11	आदापुर	नकरदेई	अनुसूचित जन जाति	अन्य	
12		मवानीपुर	अनुसूचित जन जाति	अन्य	
13		बरवा	अनुसूचित जन जाति	अन्य	
14	कोटवा	कोटवा	अनुसूचित जन जाति	अन्य	
15		कररिया	पिछड़ा वर्ग	अन्य	
16		जगीराहां	पिछड़ा वर्ग	अन्य	
17		बथना	पिछड़ा वर्ग	अन्य	
18		बड़हरवा कला परिचमी	पिछड़ा वर्ग	अन्य	
19		संग्रामपुर	उत्तरी बरियरिया	पिछड़ा वर्ग	अन्य
20			पूर्वी मधुवनी	पिछड़ा वर्ग	अन्य
21		हरसिद्धि	सोनबरसा	पिछड़ा वर्ग	अन्य
22	यादोपुर		पिछड़ा वर्ग	अन्य	
23	कनछेदवा		पिछड़ा वर्ग	अन्य	
24	मठलोहियार		पिछड़ा वर्ग	अन्य	
25	बैरियाडीह		पिछड़ा वर्ग	अन्य	
26	घीयाढार		पिछड़ा वर्ग	अन्य	
27	तुरकौलिया		जयसिंहपुर उत्तरी	पिछड़े वर्गों की महिलाएं	अन्य
28			सपही	पिछड़े वर्गों की महिलाएं	अन्य
29		चरगाहां	पिछड़े वर्गों की महिलाएं	अन्य	
30	यंजरिया	फुलवार उत्तरी	पिछड़े वर्गों की महिलाएं	अन्य	
31		फुलवार दक्षिणी	पिछड़े वर्गों की महिलाएं	अन्य	
32		सिसवा पूर्वी	आर्थिक रूप से कमजोर वर्ग	अन्य	
33		चैलाहां	अनुसूचित जाति	अन्य	
34	छाँदादानो	जितापुर	अनारक्षित	अन्य	
35		पकड़ीया	अति पिछड़ा वर्ग	अन्य	
36		पुरेनिया	अनारक्षित	महिला	
37	मोतिहारी सदर	नीरंगिया	पिछड़े वर्गों की महिलाएं	महिला	
38		शिरसा गाँव	अनारक्षित	अन्य	
39		चारामगपुर	अति पिछड़ा वर्ग	महिला	
40		उत्तरी हुरीनी	अनारक्षित	महिला	

41	केसरिया	रामपुर खजुरिया	अनुसूचित जाति	महिला
42		दक्षिणी हुसैनी	आर्थिक रूप से कमजोर वर्ग	महिला
43		बैरिया	पिछड़ा वर्ग	अन्य
44	कल्याणपुर	बिजघरी पूर्वी सुंदरापुर	अनारक्षित	अन्य
45		यडहरवा महानंद	अति पिछड़ा वर्ग	महिला
46		भुवन छपरा	अनारक्षित	अन्य
47		दिलावरपुर	अनुसूचित जाति	अन्य
48		कल्याणपुर	अनारक्षित	महिला
49		पिपरा खेम	पिछड़ा वर्ग	महिला
50		शंभु चक	अनारक्षित	महिला
51	चकिया	रामगढ़ महुआवा	अति पिछड़ा वर्ग	अन्य
52		विशुनपुरा	आर्थिक रूप से कमजोर वर्ग	महिला
53		वैशाहां	अनुसूचित जाति	अन्य
54	पकड़ीदयाल	बड़का गाँव	अनारक्षित	अन्य
55		चोरमा	अति पिछड़ा वर्ग	अन्य
56		सुंदरपट्टी	अनारक्षित	महिला
57		थरविटिया	पिछड़ा वर्ग	अन्य
58	चिरैया	रामपुर उत्तरी	अनारक्षित	अन्य
59		सरौगढ़	अनुसूचित जाति	अन्य
60		महुआवा पश्चिमी	अनारक्षित	महिला
61		खडतरी पश्चिमी	अति पिछड़ा वर्ग	महिला
62		महुआवा पूर्वी	आर्थिक रूप से कमजोर वर्ग	महिला
63		रूपहारा	अनुसूचित जाति	महिला
64		बनकटवा	निमूर्ईया पूर्वी	अनारक्षित
65	विजयनी पूर्वी		पिछड़ा वर्ग	महिला
66	बनकटवा		अनारक्षित	महिला
67	घोडासहन	श्रीपुर	अति पिछड़ा वर्ग	महिला
68	ढाका	गहई	अनारक्षित	अन्य
69		फुलवारिया	पिछड़े वर्गों की महिलाएँ	महिला
70		पंडरी	अनारक्षित	महिला
71		बलुआ गुआवारी	अनुसूचित जाति	अन्य
72		जमुआ	आर्थिक रूप से कमजोर वर्ग	महिला
73	पताही	पताही पश्चिमी	पिछड़ा वर्ग	अन्य
74		देवापुर	अनारक्षित	अन्य
75	मधुवन	मधुवन दक्षिणी	पिछड़ा वर्ग	महिला
76		कौडिया	अनारक्षित	महिला
77	तेतरिया	पुनास लहलादपुर	अनुसूचित जाति	महिला
78		मेधुवा	अनारक्षित	अन्य
79	मेहरी	उझीलपुर	अनारक्षित	महिला
80		कटहा	अनारक्षित	महिला
81		भुडकुडवा	पिछड़ा वर्ग	महिला
कुल-				

नोट:- 1. क्रमांक-01 से 31 तक के आरक्षण कोटि बैंक लॉग के रूप में उपलब्ध कराया गया है।

जिला पंचायत कार्यालय, कैमूर

ग्राम कचहरी के सचिव के नियोजन हेतु पंचायती राज संस्थाओं के निर्वाचन क्षेत्रों के गठन एवं संख्यांकन के आधार पर रिक्त पदों के विरुद्ध अनुमोदित आरक्षण सूची

क्र०सं०	प्रखण्ड का नाम	ग्राम कचहरी का नाम	आरक्षित कोटि	महिला/अन्य
1	दुर्गावती	छाँव	आरक्षित कोटि	अन्य
2		खामिदौरा	अनुसूचित जाति	महिला
3		सावठ	पिछड़ावर्ग	महिला
4		कर्णपुरा	अनारक्षित	अन्य
5	रामगढ़	महुअत	पिछड़ावर्ग	महिला
6	नुआंव	अकोल्ही	अनारक्षित	अन्य
7		पजरॉव	अत्यन्त पिछड़ावर्ग	अन्य
8		एवती	अनारक्षित	महिला
9	मोहनियाँ	अमेठ	अनुसूचित जाति	अन्य
10	चैनपुर	नन्दगॉव	आर्थिक रूप से कमजोर वर्ग (EWS)	अन्य
11	चौद	चौद	पिछड़ावर्ग	अन्य
12		चौरी	अनारक्षित	महिला
13		सौखरा	अत्यन्त पिछड़ावर्ग	महिला
14	भगवानपुर	रामगढ़	अनारक्षित	अन्य

७५६५५

ग्राम कचहरी के सचिव के नियोजन हेतु पंचायती राज संस्थाओं के निर्वाचन क्षेत्रों के गठन एवं संख्यांकन के आधार पर रिक्त पदों के विरुद्ध अनुमोदित आरक्षण सूची।

क्र० सं०	प्रखंड का नाम	ग्राम कचहरी का नाम	आरक्षित कोटि	महिला/अन्य
1	चौसा	चुन्नी	गैर आरक्षित	अन्य
2	राजपुर	नागपुर	गैर आरक्षित	अन्य
3		समहुता	गैर आरक्षित	अन्य
4		सिकठी	गैर आरक्षित	अन्य
5		बरूणा	गैर आरक्षित	अन्य
6	बक्सर	जगदीशपुर	अनुसूचित जाति	अन्य
7		कमरपुर	आर्थिक रूप से कमजोर वर्ग	अन्य
8	चक्की	चन्दा	गैर आरक्षित	अन्य
9	ब्रह्मपुर	गहौना	गैर आरक्षित	अन्य
10		कैथी	गैर आरक्षित	अन्य
11		कांट	अत्यन्त पिछड़ा वर्ग	अन्य
12		उतरी नैनीजोर	पिछड़े वर्गों की महिलायें	महिला
13		बराढ़ी	पिछड़े वर्गों की महिलायें	महिला
14	डुमराँव	मठिला	गैर आरक्षित	अन्य
15		सोवा	गैर आरक्षित	महिला
16		मुगाँव	गैर आरक्षित	महिला
17		लाखनडिहरा	गैर आरक्षित	महिला
18		कसिया	पिछड़े वर्गों की महिलायें	महिला
19		नंदन	पिछड़े वर्गों की महिलायें	महिला
20	केसठ	कतिकनार	गैर आरक्षित	महिला
21		केसठ	गैर आरक्षित	महिला
22	सिमरी	सहियार	अत्यन्त पिछड़ा वर्ग	अन्य
23	चौगाई	खेवली	आर्थिक रूप से कमजोर वर्ग	अन्य

२१५६१/१३

ग्राम कचहरी सचिवों के कोटिवार रिक्ति विवरणी

क्र० सं०	आरक्षित कोटि का नाम	कोटिवार संख्या
1	अनारक्षित	23
2	अनारक्षित (महिला)	12
3	पिछड़ा वर्ग (अन्य)	7
4	पिछड़ा वर्ग (महिला)	4
5	अत्यंत पिछड़ा वर्ग (अन्य)	9
6	अत्यंत पिछड़ा वर्ग (महिला)	7
7	अनुसूचित जाति (अन्य)	8
8	अनुसूचित जाति (महिला)	6
9	अनुसूचित जनजाति (अन्य)	1
10	अनुसूचित जनजाति (महिला)	0
11	आर्थिक रूप से कमजोर वर्ग (अन्य)	5
12	आर्थिक रूप से कमजोर वर्ग (महिला)	3
13	पिछड़े वर्गों की महिला	2
	कुलयोग :-	87

समस्या

बिहार ग्राम कचहरी सचिव (नियोजन सेवा शर्त एवं कर्तव्य) नियमावली 2014 तथा बिहार सरकार पंचायती राज विभाग पटना के ज्ञापांक-5381/पं०रा०, दिनांक-15.05.2023 एवं पत्रांक-8006, दिनांक-30.08.2024 के आलोक में सामान्य विभाग बिहार पटना के ज्ञापांक-9432/सा०प्र०, दिनांक-14.06.2024 तथा ज्ञापांक-14396/सा०प्र०, दिनांक-10.09.2024 के आलोक में निर्मित आदर्श आरक्षण रोस्टर।

क्र०सं०	प्रखंड का नाम	पंचायत का नाम	रोस्टर बिन्दु	कर्णांकित कोटि का नाम	महिला / अन्य
1	2	3	4	5	6
1	कल्याणपुर	कलौंजर	260	अत्यन्त पिछड़ा वर्ग (महिला)	महिला
2	कल्याणपुर	हजपुरवा	261	अनारक्षित (महिला)	महिला
3	कल्याणपुर	मालीनगर	262	अनुसूचित जाति (महिला)	महिला
4	कल्याणपुर	जितवरिया	263	अनारक्षित	अन्य
5	कल्याणपुर	चकमेहसी	264	पिछड़ा वर्ग (महिला)	महिला
6	कल्याणपुर	कल्याणपुर	265	अनारक्षित	अन्य
7	कल्याणपुर	गोपालपुर	266	अत्यन्त पिछड़ा वर्ग	अन्य
8	कल्याणपुर	विरसिहपुर	267	आर्थिक रूप से कमजोर वर्ग (महिला)	महिला
9	पूसा	महमदपुर देवपार	268	अनुसूचित जाति	अन्य
10	पूसा	महमदपुर कोआरी	269	अनारक्षित	अन्य
11	पूसा	चन्दौली	270	अत्यन्त पिछड़ा वर्ग	अन्य
12	ताजपुर	शाहपुर बघौनी	271	अनारक्षित	अन्य
13	समस्तीपुर	रूपनारायणपुर देला	272	पिछड़ा वर्ग	अन्य
14	समस्तीपुर	सिधिया खुर्द	273	अनारक्षित (महिला)	महिला
15	समस्तीपुर	पोखरैरा	274	अनुसूचित जाति	अन्य
16	समस्तीपुर	नीरपुर	275	अनारक्षित	अन्य
17	सरायरजन	लाटबसेपुरा	276	अत्यन्त पिछड़ा वर्ग (महिला)	महिला
18	सरायरजन	जितवारपुर कुम्हिरा	277	आर्थिक रूप से कमजोर वर्ग	अन्य
19	सरायरजन	किशनपुर युराफ	278	अनुसूचित जाति (महिला)	महिला
20	सरायरजन	रायपुर बुजुगं	279	अनारक्षित (महिला)	महिला

अमरलीडु

1	प्रखंड का नाम	पंचायत का नाम	रोस्टर बिन्दु	कर्णाकित कोटि का नाम	महिला / अन्य
2	3	4	5	6	
21	मोरवा	सोंगर	280	पिछड़ा वर्ग	अन्य
22	मोरवा	मोरवा उत्तरी	281	अनारक्षित	अन्य
23	मोरवा	चकसिकन्दर	282	अत्यन्त पिछड़ा वर्ग	अन्य
24	मोरवा	केशो नारायणपुर	283	अनारक्षित	अन्य
25	मोरवा	मरीचा	284	पिछड़े वर्गों की महिला	महिला
26	पटोरी	तारा धमौन	285	अनारक्षित (महिला)	महिला
27	पटोरी	दरबा	286	अनुरूचित जाति	अन्य
28	पटोरी	बहादुरपुर पटोरी	287	आर्थिक रूप से कमजोर वर्ग	अन्य
29	पटोरी	शिउरा	288	अत्यन्त पिछड़ा वर्ग	अन्य
30	पटोरी	हरपुर सैदाबाद	289	अनारक्षित	अन्य
31	मोहनपुर	माधोपुर सरारी	290	पिछड़ा वर्ग (महिला)	महिला
32	मोहनपुर	धरनीपट्टी पश्चिमी	291	अनारक्षित (महिला)	महिला
33	मोहनपुर	धरनीपट्टी पूर्वी	292	अनुरूचित जाति	अन्य
34	मोहनपुर	मोहनपुर	293	अनारक्षित	अन्य
35	मोहनपुर	डुमरी दक्षिणी	294	अत्यन्त पिछड़ा वर्ग (महिला)	महिला
36	मोहनपुर	जलालपुर	295	अनारक्षित	अन्य
37	मोहनपुर	दशहरा	296	पिछड़ा वर्ग	अन्य
38	मोहनपुर	विशानपुर बेरी	297	आर्थिक रूप से कमजोर वर्ग (महिला)	महिला
39	मोहिलेदीननगर	भदैया	298	अनुरूचित जाति (महिला)	महिला
40	मोहिलेदीननगर	मटुदाबाद	299	अनारक्षित	अन्य
41	विद्यापतिनगर	सिमरी	300	अत्यन्त पिछड़ा वर्ग (महिला)	महिला
42	विद्यापतिनगर	वाजितपुर	301	अनारक्षित	अन्य

समस्यापुत्र

क्र०सं०	प्रखंड का नाम	पंचायत का नाम	रोस्टर बिन्दु	कर्णांकित कोटि का नाम	
1	2	3	4	5	
43	विद्यापतिनगर	बालकृष्णपुर मड़वा	302	अत्यन्त पिछड़ा वर्ग	
44	विद्यापतिनगर	शेरपुर देपुरा	303	अनारक्षित (महिला)	महिला
45	दलसिंहसराय	मुख्तियारपुर सलखन्नी	304	अनुसूचित जाति	अन्य
46	दलसिंहसराय	केवटा	305	अनारक्षित	अन्य
47	दलसिंहसराय	पगड़ा	306	पिछड़ा वर्ग	अन्य
48	दलसिंहसराय	मालपुर पुरवारी पट्टी	307	आर्थिक रूप से कमजोर वर्ग	अन्य
49	दलसिंहसराय	अजनौल	308	अत्यन्त पिछड़ा वर्ग (महिला)	महिला
50	उजियारपुर	गावपुर	309	अनारक्षित (महिला)	महिला
51	उजियारपुर	परोडिया	310	अनुसूचित जाति (महिला)	महिला
52	उजियारपुर	बैकुण्ठपुर ब्रह्मण्डा	311	अनारक्षित	अन्य
53	उजियारपुर	चाँदचौर मध्य	312	पिछड़ा वर्ग (महिला)	महिला
54	उजियारपुर	सातनपुर	313	अनारक्षित	अन्य
55	उजियारपुर	हरपुर रेवाड़ी	314	अत्यन्त पिछड़ा वर्ग	अन्य
56	वारिसनगर	रहुआ पूर्वी	315	अनारक्षित (महिला)	महिला
57	वारिसनगर	हांसा	316	अनुसूचित जाति	अन्य
58	खानपुर	दिनमनपुर दक्षिणी	317	आर्थिक रूप से कमजोर वर्ग	अन्य
59	खानपुर	श्रीपुरगाहर पूर्वी	318	पिछड़े वर्गों की महिला	महिला
60	खानपुर	बछौली	319	अनुसूचित जनजाति	अन्य
61	विभूतिपुर	कल्याणपुर उत्तर	320	अत्यन्त पिछड़ा वर्ग	अन्य
62	विभूतिपुर	घोरा टमका	321	अनारक्षित (महिला)	महिला
63	विभूतिपुर	भूसवर	322	पिछड़ा वर्ग	अन्य
64	विभूतिपुर	विभूतिपुर उत्तर	323	अनारक्षित	अन्य

शमलपुर

1	2	3	4	5	6
प्रखंड का नाम	पंचायत का नाम	रोस्टर बिन्दु	कर्णांकित कोटि का नाम	महिला/अन्य	
65	विभूतिपुर	महथी उत्तर	324	अनुसूचित जाति (महिला)	महिला
66	विभूतिपुर	सिधिया बुजुर्ग दक्षिण	325	अनारक्षित	अन्य
67	विभूतिपुर	कल्याणपुर दक्षिण	326	अत्यन्त पिछड़ा वर्ग (महिला)	महिला
68	रोसड़ा	भरवाड़ी	327	आर्थिक रूप से कमजोर वर्ग (महिला)	महिला
69	रोसड़ा	भिरहा पश्चिमी	328	अनुसूचित जाति	अन्य
70	रोसड़ा	चकथात पूरब	329	अनारक्षित	अन्य
71	शिवाजीनगर	मधुरापुर	330	पिछड़ा वर्ग	अन्य
72	शिवाजीनगर	बंधार	331	अनारक्षित	अन्य
73	शिवाजीनगर	रहियार उत्तर	332	अत्यन्त पिछड़ा वर्ग	अन्य
74	सिधिया	लिलहौल	333	अनारक्षित (महिला)	महिला
75	सिधिया	वारी	334	अनुसूचित जाति	अन्य
76	सिधिया	जहाँगीरपुर	335	अनारक्षित	अन्य
77	सिधिया	हरदिया	336	अत्यन्त पिछड़ा वर्ग	अन्य
78	सिधिया	क्योटहर	337	आर्थिक रूप से कमजोर वर्ग	अन्य
79	सिधिया	कुडल-2	338	पिछड़ा वर्ग (महिला)	महिला
80	हसनपुर	परोरिया	339	अनारक्षित (महिला)	महिला
81	हसनपुर	नयानगर	340	अनुसूचित जाति (महिला)	महिला
82	हसनपुर	दुधपुरा	341	अनारक्षित	अन्य
83	हसनपुर	सकरपुरा	342	अत्यन्त पिछड़ा वर्ग (महिला)	महिला
84	हसनपुर	अहिलवार	343	अनारक्षित	अन्य
85	विथान	साखवा	344	अनारक्षित	अन्य
86	विथान	विथान	345	अनारक्षित (महिला)	महिला

समस्त युक्त

क्र०सं०	प्रखंड का नाम	पंचायत का नाम	रोस्टर बिन्दु	कर्णाकित कोटि का नाम	महिला / अन्य
1	2	3	4	5	6
87	बिथान	उजान	346	पिछड़ा वर्ग	अन्य

मधवनी

ग्राम कचहरी के सचिव के नियोजन हेतु पंचायती राज संस्थाओं के निर्वाचन क्षेत्रों के गठन एवं संख्यांकन के आधार पर रिक्त पदों के विरुद्ध अनुमोदित आरक्षण सूची

क्र०	प्रखंड का नाम	ग्राम कचहरी का नाम	आरक्षित कोटि	महिला / अन्य
1	2	3	4	5
1	मधवापुर	मधवापुर	अनुसूचित जन जाति	अन्य
2		साहर उत्तरी	अनुसूचित जन जाति	अन्य
3		सलेमपुर	अनुसूचित जनजाति	अन्य
4		तरैया	पिछड़ा वर्ग	अन्य
5		विशनपुर	पिछड़ा वर्ग	अन्य
6	बिस्फी	बलहा	पिछड़ा वर्ग	अन्य
7		चहुटा	पिछड़ा वर्ग	अन्य
8		खैरी बांका दक्षिणी	पिछड़ा वर्ग	अन्य
9		तिसी नरसाम उत्तर	पिछड़ा वर्ग	अन्य
10		रथौस	पिछड़ा वर्ग	अन्य
11		भैरवा	पिछड़ा वर्ग	अन्य
12		परसौनी दक्षिणी	पिछड़ा वर्ग	अन्य
13		औंसी बनगामा उत्तर	पिछड़ा वर्ग	अन्य
14	देनीपट्टी	गंगुली	पिछड़ा वर्ग	अन्य
15		करहारा	पिछड़ा वर्ग	अन्य
16		अरेर दक्षिणी	पिछड़े वर्गों की महिला	अन्य

मधुबनी

ग्राम कचहरी के सचिव के नियोजन हेतु पंचायती राज संस्थाओं के निर्वाचन क्षेत्रों के गठन एवं संख्यांकन के आधार पर रिक्त पदों के विरुद्ध अनुमोदित आरक्षण सूची

क्र०	प्रखंड का नाम	ग्राम कचहरी का नाम	आरक्षित कोटि	महिला / अन्य
1	2	3	4	5
17		ब्रहमपुरा	पिछड़ा वर्ग	अन्य
18	जयनगर	बेलही दक्षिणी	अनारक्षित	अन्य
19	लदनियाँ	सिधपकला	अत्यन्त पिछड़ा वर्ग	अन्य
20		लक्ष्मीनियाँ	अनारक्षित	महिला
21		खोजा	अनुसूचित जाति	अन्य
22		डलोखर	अनारक्षित	अन्य
23		पथराही	अत्यन्त पिछड़ा वर्ग	महिला
24		रहिका	जगतपुर	आर्थिक रूप से कमजोर वर्ग
25	मलंगिया		पिछड़ा वर्ग	महिला
26	वसौली		अनारक्षित	महिला
27	लक्ष्मीपुर		अनुसूचित जाति	महिला
28	सनौर		अनारक्षित	अन्य
29		श्रीपुरहाटी उत्तरी	अत्यन्त पिछड़ा वर्ग	अन्य
30		दहिवत माधोपुर पश्चिम	अनारक्षित	महिला
31		सागरपुर	अनारक्षित	अन्य
32		मकरमपुर	अनारक्षित	महिला

मधुवनी

ग्राम कचहरी के सचिव के नियोजन हेतु पंचायती राज संस्थाओं के निर्वाचन क्षेत्रों के गठन एवं संख्यांकन के आधार पर रिक्त पदों के विरुद्ध अनुमोदित आरक्षण सूची

क्र०	प्रखंड का नाम	ग्राम कचहरी का नाम	आरक्षित कोटि	महिला / अन्य
1	2	3	4	5
33	पंडौल	बथने	पिछड़ा वर्ग	अन्य
34		उदयपुर बिदुआर	आर्थिक रूप से कमजोर वर्ग	महिला
35		भगवतीपुर	अनुसूचित जाति	अन्य
36		सलेमपुर	अनारक्षित	अन्य
37		सरिसव पाही पूर्वी	अत्यन्त पिछड़ा वर्ग	महिला
38	राजनगर	पटवारा उत्तर	अनारक्षित	महिला
39		राघोपुर बलाट	पिछड़े वर्गों की महिला	—
40	कलुआही	मलमल दक्षिण	अनारक्षित	अन्य
41	बाबूबरही	सतधारा	अत्यन्त पिछड़ा वर्ग	अन्य
42		मुरहददी	अनारक्षित	महिला
43		बाबूबरही	अनुसूचित जाति	महिला
44		घमौरा	आर्थिक रूप से कमजोर वर्ग	अन्य
45		सर्रा सोनपताही	पिछड़ा वर्ग	महिला
46		वरदाही बरदाहा	अनारक्षित	अन्य
47		भुपदटी	अत्यन्त पिछड़ा वर्ग	महिला
48		सोनमति	अनारक्षित	महिला

२

मधुबनी

ग्राम कचहरी के सचिव के नियोजन हेतु पंचायती राज संस्थाओं के निर्वाचन क्षेत्रों के गठन एवं संख्यांकन के आधार पर रिक्त पदों के विरुद्ध अनुमोदित आरक्षण सूची

क्र०	प्रखंड का नाम	ग्राम कचहरी का नाम	आरक्षित कोटि	महिला / अन्य
1	2	3	4	5
49	अंधराठाढ़ी	गंगद्वार	अनुसूचित जाति	अन्य
50		अंधराठाढ़ी (उत्तर)	अनारक्षित	अन्य
51		ननौर	पिछड़ा वर्ग	अन्य
52		हरना	अनारक्षित	महिला
53		महरैल	अनुसूचित जाति	महिला
54		लखनौर	मदनपुर	आर्थिक रूप से कमजोर वर्ग
55	कैथिनिया		अनुसूचित जाति	अन्य
56	वेरमा		अनारक्षित	अन्य
57	कछुआ		अनुसूचित जनजाति	अन्य
58	मईवी		अनारक्षित	महिला
59	मधेपुर	तरडीहा	पिछड़ा वर्ग	महिला
60		मधेपुर पश्चिमी	अनारक्षित	अन्य
61		भखराईन	अनुसूचित जाति	महिला
62		वरसाम	अनारक्षित	महिला
63		गढ़गांव	आर्थिकरूप से कमजोर वर्ग	अन्य
64	खुटीना	एकहत्था	आर्थिक रूप से कमजोर वर्ग	महिला

मधुवनी

ग्राम कचहरी के सचिव के नियोजन हेतु पंचायती राज संस्थाओं के निर्वाचन क्षेत्रों के गठन एवं संख्यांकन के आधार पर रिक्त पदों के विरुद्ध अनुमोदित आरक्षण सूची

क्र०	प्रखंड का नाम	ग्राम कचहरी का नाम	आरक्षित कोटि	महिला / अन्य
1	2	3	4	5
65	लौकही	अटरी	अनुसूचित जाति	अन्य
66	फुलपरास	गेहुमा बेरिया	अनारक्षित	अन्य
67		सैनी	पिछड़ा वर्ग	अन्य
68		गोडियाही	अनारक्षित	महिला
69		सिसवार	अनारक्षित	अन्य
70		रामनगर	अनारक्षित	महिला
71		घोघरडीहा	विशनपुर	पिछड़े वर्गों की महिला
72	परसा उत्तरी		अनारक्षित	अन्य
73	अमही		अनुसूचित जाति	महिला

अरवल

ग्राम कचहरी के सचिव के नियोजन हेतु पंचायती राज संस्थाओं के निर्वाचन क्षेत्रों के गठन एवं संख्यांकन के आधार पर रिक्त पदों के विरुद्ध अनुमोदित आरक्षण सूची

क्र.सं.	प्रखंड का नाम	ग्राम कचहरी का नाम	आरक्षित कोटि	महिला/अन्य
1	2	3	4	5
1	अरवल	सोनवर्षा	गैर आरक्षित	अन्य
2		वासिलपुर	अनुसूचित जाति	अन्य
3		सरौती	गैर आरक्षित	महिला
4		खभैनी	पिछड़ा वर्ग की महिलायें	महिला
5	कलेर	वलिदाद	गैर आरक्षित	अन्य
6		पहलेजा	अनुसूचित जनजाति	अन्य
7		इस्माईलपुर कोयल	गैर आरक्षित	महिला
8		मैनपुरा	अनुसूचित जाति	महिला
9		दक्षिणी कलेर	आर्थिक रूप से कमजोर वर्ग	अन्य
10	करपी	किंजर	आर्थिक रूप से कमजोर वर्ग	महिला
11		चौहर	गैर आरक्षित	अन्य
12	सोनभद्र वंशी सूर्यपुर	खड़ासीन	पिछड़ा वर्ग की महिलायें	महिला
13		अनुआँ	गैर आरक्षित	महिला
14		चमण्डी	अनुसूचित जाति	महिला
15	कुर्था	कोदमरई	गैर आरक्षित	अन्य
16		नदौरा	गैर आरक्षित	महिला

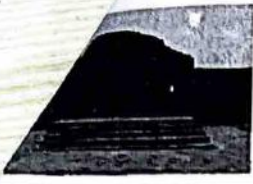

भागलपुर समाहरणालय

(जिला पंचायत राज कार्यालय, भागलपुर)

E-mail ID- panchyatiraj.bgp.bih@gmail.com



ग्राम कचहरी सचिव के नियोजन हेतु पंचायती राज संस्थाओं के निर्वाचन क्षेत्रों के गठन एवं संख्यांकन के आधार पर रिक्त पदों के विरुद्ध अनुमोदित आरक्षण सूची।

क्र०स०	प्रखण्ड का नाम	ग्राम कचहरी का नाम	आरक्षित कोटि	महिला / अन्य
1	बिहपुर	मडवा पूर्व	अनु०ज०जा०(बैकलाग रिक्ति)	अन्य
2	नारायणपुर	भवानीपुर	अनु०ज०जा०(बैकलाग रिक्ति)	अन्य
3		नगरपारा पूर्व	अ०पि०वर्ग(बैकलाग रिक्ति)	अन्य
4	खरीक	तुलसीपुर	पि०वर्ग(बैकलाग रिक्ति)	महिला
5	नवगछिया	तेतरी	पि०वर्ग(बैकलाग रिक्ति)	महिला
6		जगतपुर	अनारक्षित	अन्य
7	इस्माईलपुर	कमलाकुण्ड	अ०पि०वर्ग	अन्य
8	गोपालपुर	गोसाईगाँव	अनारक्षित	महिला
9		डुमरिया चापरघट	अनु०जा०	अन्य
10		गोपालपुर डिमहा	आर्थिक रूप से कमजोर वर्ग	अन्य
11	रंगराचौक	बैसी जहांगीरपुर	पि०वर्ग	महिला
12	सुलतानगंज	कमरगंज	अनु०ज०जा०	अन्य
13		इंगलिश चिचरौन	अ०पि०वर्ग	महिला
14		किसनपुर	अनारक्षित	अन्य
15		भीरखुर्द	पि०वर्ग	अन्य
16	शाहकुण्ड	जगरिया	अनारक्षित	महिला
17	नाथनगर	राघोपुर	अनुजा०	महिला
18		रामपुर खुर्द	अनारक्षित	अन्य
19		निस्फअम्बै	अ०पि०वर्ग	अन्य
20		गौराचौकी	आर्थिक रूप से कमजोर वर्ग	महिला
21		बेलखोरिया	अनु०जा०	अन्य
22		विशनरामपुर	अनारक्षित	महिला
23	जगदीशपुर	ईमामपुर	पि०वर्ग	महिला
24	सबौर	बरारी	अनारक्षित	अन्य
25		रजंदीपुर	अ०पि०वर्ग	महिला
26		चंदेरी	अनारक्षित	महिला
27		लैलख	अनु०जा०	महिला
28	गोराडीह	अगरपुर	अनारक्षित	अन्य
29		तरछा दामूचक	अ०पि०वर्ग	अन्य
30		सालपुर	आर्थिक रूप से कमजोर वर्ग	अन्य
31		मुरहन जमीन	पि०वर्ग	अन्य
32	कहलगाँव	घोघा	अनारक्षित	महिला

८

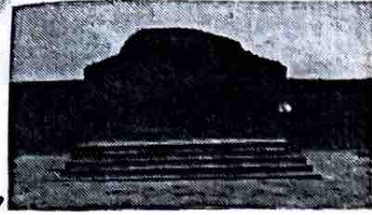

भागलपुर समाहरणालय

(जिला पंचायत राज कार्यालय, भागलपुर)

E-mail ID- panchyatiraj.bgp.bih@gmail.com



33	सन्हौला	कैरिया	अ०पि०वर्ग	अन्य
34		रामपुर	अनारक्षित	अन्य
35		अंतीचक	अ०पि०वर्ग	महिला
36		नदंलालपुर	अनारक्षित	महिला
37		पोठिया	अनारक्षित	अन्य
38		बड़ीनाकी	अनारक्षित	महिला
39		बोड़ा पाठकडीह	पि०वर्ग	महिला
40		मदारगंज	आर्थिक रूप से कमजोर वर्ग	महिला

श्रीरवपुरा

म कचहरी के सचिव के नियोजन हेतु पंचायती राज संस्थाओं के निर्वाचन क्षेत्रों के गठन एवं संख्यांकन के आधार पर रिक्त पदों के विरुद्ध अनुमोदित आरक्षण सूची।

क्र०सं०	प्रखंड का नाम	ग्राम कचहरी का नाम	आरक्षित कोटि	महिला / अन्य
1	बरबीघा	पाँक	गैर आरक्षित वर्ग	अन्य
2	शेखोपुरसराय	ओनामा	पिछड़े वर्गों की महिलायें	महिला
3		अम्बारी	गैर आरक्षित वर्ग	महिला
4	घाटकुसुम्भा	डीह कुसुम्भा	अत्यन्त पिछड़ा वर्ग	महिला
5	शेखपुरा	गवय	गैर आरक्षित वर्ग	अन्य
6		पैन	अनुसूचित जाति	अन्य
7		कुसुम्भा	आर्थिक रूप से कमजोर वर्ग	अन्य
8		कैथवां	अत्यन्त पिछड़ा वर्ग	अन्य
9	अरियरी	हुसैनाबाद	गैर आरक्षित वर्ग	महिला
10		कसार	अत्यन्त पिछड़ा वर्ग	अन्य
11	चेवाड़ा	एकरामा	गैर आरक्षित वर्ग	अन्य
12		लहना	गैर आरक्षित वर्ग	महिला

जिला पंचायत राज कार्यालय, पटना।

ग्राम कचहारी के सचिवों के नियोजन हेतु रिक्त पदों के विरुद्ध अनुमोदित आरक्षण सूची

क्र०	प्रखण्ड का नाम	पंचायत का नाम	रोस्टर बिन्दु	आरक्षित कोटि का नाम	अन्य / महिला	अभ्युक्ति
1	2	3	4	5	6	7
1	मनेर	ब्यापुर	245	गैर आरक्षित	अन्य	
2	दानापुर	हथियाकांध	246	गैर आरक्षित	महिला	रोस्टर बिन्दु-246 पिछड़ा वर्ग को कर्णाकित है, परन्तु इनका कोटा पूर्ण होने के कारण गैर आरक्षित को अनुमान्य कराया गया है।
3	दानापुर	सरारी	247	आर्थिक रूप से कमजोर वर्ग	अन्य	
4	बिहटा	मुसेपुर	248	अनुसूचित जाति	अन्य	
5	बिहटा	दयालपुर दौलतपुर	249	गैर आरक्षित	अन्य	
6	बिहटा	कुंजवाँ	250	अत्यन्त पिछड़ा वर्ग	अन्य	
7	नौबतपुर	नवडीहा	251	गैर आरक्षित	महिला	
8	नौबतपुर	चक चेचौल	252	पिछड़े वर्गों की महिलाएं	महिला	
9	नौबतपुर	साबरचक	253	गैर आरक्षित	अन्य	
10	नौबतपुर	करंजा	254	अत्यन्त पिछड़ा वर्ग	महिला	
11	नौबतपुर	देवरा	255	गैर आरक्षित	महिला	
12	बिक्रम	सैदाबाद कनपा	256	अनुसूचित जाति	महिला	
13	बिक्रम	हैबतपुर गोना	257	आर्थिक रूप से कमजोर वर्ग	महिला	
14	बिक्रम	सुन्दरपुर चौथिया	258	गैर आरक्षित	अन्य	रोस्टर बिन्दु-258 पिछड़ा वर्ग को कर्णाकित है, परन्तु इनका कोटा पूर्ण होने के कारण गैर आरक्षित को अनुमान्य कराया गया है।
15	दुल्हन बाजार	काब	259	गैर आरक्षित	महिला	
16	दुल्हन बाजार	सदावेह दोरवां	260	अत्यन्त पिछड़ा वर्ग	अन्य	
17	दुल्हन बाजार	सेल्हौरी-बेन्दौरी	261	गैर आरक्षित	अन्य	
18	दुल्हन बाजार	सिंघाड़ा कोपा	262	अनुसूचित जन जाति	अन्य	रोस्टर बिन्दु-262 अनुसूचित जाति को कर्णाकित है, परन्तु इनका कोटा पूर्ण होने के कारण अनुसूचित जन जाति को अनुमान्य कराया गया है।
19	पालीगंज	महाबलीपुर	263	गैर आरक्षित	महिला	
20	पालीगंज	भेड़हरिया सियारामपुर	264	गैर आरक्षित	अन्य	रोस्टर बिन्दु-264 पिछड़ा वर्ग को कर्णाकित है, परन्तु इनका कोटा पूर्ण होने के कारण गैर आरक्षित को अनुमान्य कराया गया है।
21	पालीगंज	धरहरा (बालीपाकड अमरपुरा)	265	गैर आरक्षित	महिला	
22	पालीगंज	चन्डोस	266	अत्यन्त पिछड़ा वर्ग	महिला	
23	पालीगंज	मौरी पियरपुरा	267	आर्थिक रूप से कमजोर वर्ग	अन्य	
24	पालीगंज	दहिया	268	अनुसूचित जन जाति	महिला	रोस्टर बिन्दु-268 अनुसूचित जाति को कर्णाकित है, परन्तु इनका कोटा पूर्ण होने के कारण अनुसूचित जन जाति को अनुमान्य कराया गया है।
25	पालीगंज	नदहरी कोदहरी	269	गैर आरक्षित	अन्य	
26	मसौडी	चरमा	270	पिछड़े वर्गों की महिलाएं	महिला	रोस्टर बिन्दु-270 अत्यन्त पिछड़ा वर्ग को कर्णाकित है, परन्तु इनका कोटा पूर्ण होने के कारण पिछड़े वर्गों की महिलाएं को अनुमान्य कराया गया है।
27	मसौडी	शाहाबाद	271	गैर आरक्षित	महिला	
28	मसौडी	चपौर	272	गैर आरक्षित	अन्य	रोस्टर बिन्दु-272 पिछड़ा वर्ग को कर्णाकित है, परन्तु इनका कोटा पूर्ण होने के कारण गैर आरक्षित को अनुमान्य कराया गया है।
29	मसौडी	तिनेरी	273	गैर आरक्षित	महिला	
30	मसौडी	नदौल	274	अनुसूचित जन जाति	अन्य	रोस्टर बिन्दु-274 अनुसूचित जाति को कर्णाकित है, परन्तु इनका कोटा पूर्ण होने के कारण अनुसूचित जन जाति को अनुमान्य कराया गया है।

क्र०	प्रखण्ड का नाम	पंचायत का नाम	रोस्टर बिन्दु	आरक्षित कोटि का नाम	अन्य/ महिला	अभ्युक्ति
1	2	3	4	5	6	7
31	धनरूआ	धनरूआ	275	गैर आरक्षित	अन्य	
32	पुनपुन	पारथु	276	पिछड़े वर्गों की महिलाएं	महिला	रोस्टर बिन्दु-276 अत्यन्त पिछड़ा वर्ग को कर्णांकित है, परन्तु इनका कोटा पूर्ण होने के कारण पिछड़े वर्गों की महिलाएं को अनुमान्य कराया गया है।
33	पुनपुन	अकौना	277	आर्थिक रूप से कमजोर वर्ग	महिला	
34	पुनपुन	बरावां	278	पिछड़े वर्गों की महिलाएं	महिला	रोस्टर बिन्दु-278 अनुसूचित जाति को कर्णांकित है, परन्तु इनका कोटा पूर्ण होने के कारण पिछड़े वर्गों की महिलाएं को अनुमान्य कराया गया है।
35	फुलवारीशरीफ	रामपुर फरीदपुर	279	गैर आरक्षित	महिला	
36	फुलवारीशरीफ	कोरियावाँ	280	गैर आरक्षित	अन्य	रोस्टर बिन्दु-280 पिछड़ा वर्ग को कर्णांकित है, परन्तु इनका कोटा पूर्ण होने के कारण गैर आरक्षित को अनुमान्य कराया गया है।
37	फुलवारीशरीफ	नोहसा	281	गैर आरक्षित	महिला	
38	फुलवारीशरीफ	ढीबरा	282	गैर आरक्षित	अन्य	रोस्टर बिन्दु-282 अत्यन्त पिछड़ा वर्ग को कर्णांकित है, परन्तु इनका कोटा पूर्ण होने के कारण गैर आरक्षित को अनुमान्य कराया गया है।
39	फुलवारीशरीफ	सकरैचा	283	गैर आरक्षित	महिला	
40	पटना सदर	मरची	284	पिछड़े वर्गों की महिलाएं	महिला	
41	पटना सदर	महुली	285	गैर आरक्षित	अन्य	
42	पटना सदर	सबलपुर	286	पिछड़े वर्गों की महिलाएं	महिला	रोस्टर बिन्दु-286 अनुसूचित जाति को कर्णांकित है, परन्तु इनका कोटा पूर्ण होने के कारण पिछड़े वर्गों की महिलाएं को अनुमान्य कराया गया है।
43	दनियावाँ	दनियावां	287	आर्थिक रूप से कमजोर वर्ग	अन्य	
44	दनियावाँ	सिंगरियावाँ	288	गैर आरक्षित	महिला	रोस्टर बिन्दु-288 अत्यन्त पिछड़ा वर्ग को कर्णांकित है, परन्तु इनका कोटा पूर्ण होने के कारण गैर आरक्षित को अनुमान्य कराया गया है।
45	फतुहाँ	मोमिन्दपुर	289	गैर आरक्षित	अन्य	
46	खुसरूपुर	बैकटपुर	290	गैर आरक्षित	महिला	रोस्टर बिन्दु-290 पिछड़ा वर्ग को कर्णांकित है, परन्तु इनका कोटा पूर्ण होने के कारण गैर आरक्षित को अनुमान्य कराया गया है।
47	खुसरूपुर	मोसिमपुर	291	गैर आरक्षित	अन्य	
48	खुसरूपुर	अलावलपुर	292	पिछड़े वर्गों की महिलाएं	महिला	रोस्टर बिन्दु-292 अनुसूचित जाति को कर्णांकित है, परन्तु इनका कोटा पूर्ण होने के कारण पिछड़े वर्गों की महिलाएं को अनुमान्य कराया गया है।
49	बख्तियारपुर	चिरैया रूपस	293	गैर आरक्षित	महिला	
50	बख्तियारपुर	हरदासपुर दियारा	294	गैर आरक्षित	अन्य	रोस्टर बिन्दु-294 अत्यन्त पिछड़ा वर्ग को कर्णांकित है, परन्तु इनका कोटा पूर्ण होने के कारण गैर आरक्षित को अनुमान्य कराया गया है।
51	बख्तियारपुर	घाघ	295	गैर आरक्षित	महिला	
52	बाढ़	रहिमापुर रूपस	296	गैर आरक्षित	अन्य	रोस्टर बिन्दु-296 पिछड़ा वर्ग को कर्णांकित है, परन्तु इनका कोटा पूर्ण होने के कारण गैर आरक्षित को अनुमान्य कराया गया है।
53	बाढ़	इब्राहिमपुर	297	आर्थिक रूप से कमजोर वर्ग	महिला	
54	बाढ़	राणा बिगहा	298	पिछड़े वर्गों की महिलाएं	महिला	रोस्टर बिन्दु-298 अनुसूचित जाति को कर्णांकित है, परन्तु इनका कोटा पूर्ण होने के कारण पिछड़े वर्गों की महिलाएं को अनुमान्य कराया गया है।
55	पण्डारक	ढीबर	299	गैर आरक्षित	महिला	
56	पण्डारक	लेमुआबाद	300	गैर आरक्षित	अन्य	रोस्टर बिन्दु-300 अत्यन्त पिछड़ा वर्ग को कर्णांकित है, परन्तु इनका कोटा पूर्ण होने के कारण गैर आरक्षित को अनुमान्य कराया गया है।
57	पण्डारक	पं० पडारक	301	गैर आरक्षित	महिला	

42-11

खण्ड का नाम	पंचायत का नाम	रोस्टर बिन्दु	आरक्षित कोटि का नाम	अन्य / महिला	अभ्युक्ति
2	3	4	5	6	7
पण्डारक	बिहारी बिगहा	302	गैर आरक्षित	अन्य	रोस्टर बिन्दु-302 अतयन्त पिछड़ा वर्ग को कर्णाकित है, परन्तु इनका कोटा पूर्ण होने के कारण गैर आरक्षित को अनुमान्य कराया गया है।
59 पण्डारक	कोन्दी	303	गैर आरक्षित	महिला	
60 पण्डारक	अजगरा बकावां	304	पिछड़े वर्गों की महिलाएं	महिला	रोस्टर बिन्दु-304 अनुसूचित जाति को कर्णाकित है, परन्तु इनका कोटा पूर्ण होने के कारण पिछड़े वर्गों की महिलाएं को अनुमान्य कराया गया है।
61 घोसवरी	कुर्मीचक	305	गैर आरक्षित	अन्य	
62 घोसवरी	त्रिमुहान	306	गैर आरक्षित	महिला	रोस्टर बिन्दु-306 पिछड़ा वर्ग को कर्णाकित है, परन्तु इनका कोटा पूर्ण होने के कारण गैर आरक्षित को अनुमान्य कराया गया है।
63 मोकामा	शिवनार	307	आर्थिक रूप से कमजोर वर्ग	अन्य	
64 मोकामा	मरौंची उ0	308	गैर आरक्षित	अन्य	रोस्टर बिन्दु-308 अतयन्त पिछड़ा वर्ग को कर्णाकित है, परन्तु इनका कोटा पूर्ण होने के कारण गैर आरक्षित को अनुमान्य कराया गया है।
65 मोकामा	रामपुर डुमरा	309	गैर आरक्षित	महिला	

जिला पंचायत राज कार्यालय, कटिहार

**कटिहार जिलान्तर्गत ग्राम कचहरी सचिव के रिक्त पदों पर नियोजन हेतु
प्रखंडवार/पंचायतवार कोटिहार रोस्टर बिन्दु का विवरण**

क्र० सं०	प्रखंड का नाम	रिक्त पदों की संख्या	पंचायत का नाम	रोस्टर बिन्दु	कोटि
1	2	3	4	5	6
1	अमदाबाद	2	चौकिया पहाड़पुर	179	गैर-आरक्षित
2			दक्षिणी करिमुल्लापुर	180	गैर-आरक्षित
3	आजमनगर	1	चौलहर	181	गैर-आरक्षित
4	आजमनगर	3	दनिहो	182	अनुसूचित जाति
5			हरनागर	183	गैर-आरक्षित
6			सालमारी	184	पिछड़े वर्गों की महिला
7	बलरामपुर	5	शरीफनगर	185	गैर-आरक्षित (महिला)
8			महिषात	186	अनुसूचित जाति
9			बिजीत	187	आर्थिक रूप से कमजोर वर्ग (महिला)
10			फतेहपुर	188	पिछड़े वर्गों की महिला
11			बलरामपुर	189	गैर-आरक्षित
12	बरारी	3	गरुमैला	190	गैर-आरक्षित (महिला)
13			रीनिया	191	गैर-आरक्षित
14			विशानपुर	192	अनुसूचित जाति
15	बारसोई	8	बेलवा	193	गैर-आरक्षित
16			बेलवाडांगी	194	पिछड़े वर्गों की महिला
17			भवानीपुर	195	गैर-आरक्षित (महिला)
18			धर्मपुर	196	गैर-आरक्षित
19			हरनारोई	197	आर्थिक रूप से कमजोर वर्ग (महिला)
20			लगुवा	198	अनुसूचित जाति
21			महेशपुर	199	गैर-आरक्षित (महिला)
22			ईमादपुर	200	पिछड़े वर्गों की महिला
23	डंडखोरा	1	महेशपुर	201	गैर-आरक्षित
24	फलका	1	हथवाड़ा	202	पिछड़े वर्गों की महिला
25	हसनगंज	3	कालसर	203	गैर-आरक्षित
26			ढेरुवा	204	अनुसूचित जाति (महिला)
27			रामपुर	205	गैर-आरक्षित
28	कदवा	7	मघाईपुर	206	गैर-आरक्षित (महिला)
29			सागरथ	207	आर्थिक रूप से कमजोर वर्ग
30			जाजा	208	पिछड़े वर्गों की महिला
31			गोपीनगर	209	गैर-आरक्षित
32			तैयबपुर	210	अनुसूचित जाति
33			उनासोपचगाछी	211	गैर-आरक्षित (महिला)
34			भीगावि	212	गैर-आरक्षित



क्र० सं०	प्रखंड का नाम	रिक्त पदों की संख्या	पंचायत का नाम	रोस्टर बिन्दु	कोटि
1	2	3	4	5	6
35	कटिहार	4	दलन पश्चिम	213	गैर-आरक्षित
36			कटिहार	214	गैर-आरक्षित
37			सिरनियों पूर्व	215	गैर-आरक्षित (महिला)
38			सिरनियों पश्चिम	216	अनुसूचित जाति (महिला)
39	कोढा	6	घंढया	217	आर्थिक रूप से कमजोर वर्ग
40			संदलपुर	218	पिछड़े वर्गों की महिला
41			रागपुर	219	अनुसूचित जाति (महिला)
42			महेशपुर	220	गैर-आरक्षित (महिला)
43			विशनपुर	221	गैर-आरक्षित
44			खैरिया	222	गैर-आरक्षित (महिला)
45	मनिहारी	4	नवाबगंज	223	गैर-आरक्षित
46			कुमारीपुर	224	अनुसूचित जाति (महिला)
47			नारायणपुर	225	गैर-आरक्षित (महिला)
48			उत्तरी कांटाकोष	226	गैर-आरक्षित
49	मनसाही	2	चितौरिया	227	आर्थिक रूप से कमजोर वर्ग
50			साहेबनगर	228	अनुसूचित जाति
51	प्राणपुर	2	बस्तौल	229	गैर-आरक्षित (महिला)
52			फथरवारा	230	गैर-आरक्षित
53	समेली	1	मुरादपुर	231	गैर-आरक्षित

12.4.62

ग्राम कचहरी के सचिव के नियोजन हेतु पंचायती राज संस्थाओं के निर्वाचन क्षेत्रों के गठन एवं संख्यांकन के आधार पर रिक्त पदों के विरुद्ध अनुमोदित आरक्षण सूची।

क्र०सं०	प्रखंड का नाम	ग्राम कचहरी का नाम	आरक्षित कोटि	महिला / अन्य
1	पुरनहिया	अदौरी	अनारक्षित	अन्य
2		बसंतपट्टी	अनुसूचित जाति	अन्य
3	पिपराही	बसहिया शेख	पिछड़ा वर्ग	महिला
4		मोहनपुर	अनारक्षित	महिला
5	शिवहर	शुगिया कटसरी	अनारक्षित	अन्य
6		ताजपुर	पिछड़ा वर्ग	अन्य
7		सरसौला खुर्द	अनारक्षित	अन्य
8		मिर्जापुर धोबाही	आर्थिक रूप से कमजोर वर्ग	अन्य
9	डुमरी कटसरी	फुलकाहाँ	आर्थिक रूप से कमजोर वर्ग	अन्य
10	तरियानी	हिरौता दुम्मा	पिछड़ा वर्ग	अन्य
11		माधोपुर छाता	गैर आरक्षित	महिला
12		सुरगाही	गैर आरक्षित	अन्य
13		खुरपट्टी	अत्यंत पिछड़ा वर्ग	महिला
14		तरियानी छपरा	गैर आरक्षित	अन्य

सूची

कचहरी के सचिव के नियोजन हेतु पंचायती राज संस्थाओं के निर्वाचन क्षेत्रों के गठन एवं संख्यांकन के आधार पर रिक्त पदों के विरुद्ध अनुमोदित आरक्षण सूची ।

क्र०सं०	प्रखण्ड का नाम	ग्राम कचहरी का नाम	रोस्टर बिन्दु	आरक्षण कोटि	महिला/अन्य
1	2	3	4	5	6
1	बैरगनियाँ	नन्दवारा	263	गैर आरक्षित	अन्य
2	सुप्पी	बभनगामा रमनगरा	264	अनुसूचित जनजाति	अन्य
3	सुप्पी	अख्ता पूर्वी	265	गैर आरक्षित	महिला
4	मेजरगंज	खैरवा	266	अत्यन्त पिछड़ा वर्ग	अन्य
5	मेजरगंज	बहेरा	267	आर्थिक रूप से कमजोर वर्ग	अन्य
6	मेजरगंज	कुआरी मदन	268	अनुसूचित जाति	अन्य
7	रीगा	कुसमारी	269	गैर आरक्षित	अन्य
8	रीगा	पकड़ी मठवा	270	अत्यन्त पिछड़ा वर्ग	महिला
9	परसौनी	परशुरामपुर	271	गैर आरक्षित	महिला
10	परसौनी	देमा	272	अनुसूचित जनजाति	महिला
11	बेलसण्ड	पताही	273	गैर आरक्षित	अन्य
12	रुन्नीसैदपुर	धनुषी	274	अनुसूचित जाति	महिला
13	रुन्नीसैदपुर	बहिलवारा उर्फ गाढ़ा	275	गैर आरक्षित	महिला
14	रुन्नीसैदपुर	थुम्मा	276	अत्यन्त पिछड़ा वर्ग	अन्य
15	रुन्नीसैदपुर	बेलाही निलकंठ	277	आर्थिक रूप से कमजोर वर्ग	महिला
16	रुन्नीसैदपुर	रैन विशुनी	278	अनुसूचित जाति	अन्य
17	रुन्नीसैदपुर	गंगवारा बुजुर्ग	279	गैर आरक्षित	अन्य

क्र०सं०	प्रखण्ड का नाम	ग्राम कचहरी का नाम	रोस्टर बिन्दु	आरक्षण कोटि	महिला / अन्य
1	2	3	4	5	6
18	रुन्नीसैदपुर	मधौलशानी	280	अनुसूचित जनजाति	महिला
19	डुमरा	खैरवा	281	गैर आरक्षित	महिला
20	डुमरा	बेरवास	282	अत्यन्त पिछड़ा वर्ग	महिला
21	डुमरा	मिर्जापुर	283	गैर आरक्षित	अन्य
22	डुमरा	भासर मच्छहाँ उत्तरी	284	पिछड़े वर्ग की महिला	महिला
23	डुमरा	रसलपुर	285	गैर आरक्षित	महिला
24	डुमरा	मिश्रौलिया	286	अनुसूचित जाति	महिला
25	बथनाहा	शाहपुर शीतलपट्टी	287	आर्थिक रूप से कमजोर वर्ग	अन्य
26	बथनाहा	सहियारा	288	अत्यन्त पिछड़ा वर्ग	महिला
27	बथनाहा	मौदह	289	गैर आरक्षित	अन्य
28	बथनाहा	बैरहा बराही	290	गैर आरक्षित	महिला
29	बथनाहा	दिग्धी	291	गैर आरक्षित	अन्य
30	बथनाहा	महुआवा	292	अनुसूचित जाति	अन्य
31	बथनाहा	नरहा	293	गैर आरक्षित	महिला
32	बथनाहा	तुरकौलिया	294	पिछड़े वर्ग की महिला	महिला
33	बथनाहा	पंडौल उर्फ पंथपाकर	295	गैर आरक्षित	अन्य
34	बथनाहा	बथनाहा पश्चिमी	296	गैर आरक्षित	महिला
35	परिहार	जगदर	297	आर्थिक रूप से कमजोर वर्ग	महिला

4

1	2	3	4	5	6
प्रखण्ड का नाम	ग्राम कचहरी का नाम	रोस्टर बिन्दु	आरक्षण कोटि	महिला/अन्य	
36	परिहार	सिरसिया	298	अनुसूचित जाति	महिला
37	परिहार	परिहार उत्तरी	299	गैर आरक्षित	अन्य
38	परिहार	बराही	300	पिछड़े वर्ग की महिला	महिला
39	सुरसण्ड	कड़वाना	301	गैर आरक्षित	महिला
40	सुरसण्ड	मरुकी	302	पिछड़े वर्ग की महिला	महिला
41	सुरसण्ड	राधाउर	303	गैर आरक्षित	अन्य
42	सुरसण्ड	मलाही	304	अनुसूचित जाति	अन्य
43	सुरसण्ड	दिवारी मतौना	305	गैर आरक्षित	महिला
44	बाजपट्टी	मधुबन बसहा पश्चिमी	306	गैर आरक्षित	अन्य
45	बाजपट्टी	मधुबन बसहा पूर्वी	307	आर्थिक रूप से कमजोर वर्ग	अन्य
46	बाजपट्टी	हरपुरवा	308	पिछड़े वर्ग की महिला	महिला
47	बाजपट्टी	बनगाँव दक्षिणी	309	गैर आरक्षित	महिला
48	बाजपट्टी	बाचोपट्टी नरहा	310	अनुसूचित जाति	महिला
49	बाजपट्टी	रतवारा	311	गैर आरक्षित	अन्य
50	चोरौत	चोरौत पश्चिमी	312	गैर आरक्षित	महिला
51	पुपरी	बछाड़पुर	313	गैर आरक्षित	अन्य
52	पुपरी	गाढ़ा	314	पिछड़े वर्ग की महिला	महिला
53	पुपरी	बाजितपुर बौरा	315	गैर आरक्षित	महिला

5

सीतामढ़ी

क्र०सं०	प्रखण्ड का नाम	ग्राम कचहरी का नाम	रोस्टर बिन्दु	आरक्षण कोटि	महिला / अन्य
1	2	3	4	5	6
54	पुपरी	हरदिया	316	पिछड़े वर्ग की महिला	महिला
55	नानपुर	ददरी	317	आर्थिक रूप से कमजोर वर्ग	महिला
56	नानपुर	गौड़ा	318	पिछड़े वर्ग की महिला	महिला

क्रमांक	प्रखंड का नाम	रोस्टर बिन्दु	ग्राम कचहरी का नाम	आरक्षण कोटि
1	शाहपुर	229	ईश्वरपुरा	अनारक्षित
2		230	भरौली	पिछड़ा वर्ग
3		231	बरीसवन	अनारक्षित
4		232	गौरा	अत्यंत पिछड़ा वर्ग
5		233	झाँवा बेलवनियाँ	अनारक्षित (महिला)
6		बिहियाँ	234	कमरियाँव
7	235		मझौली	अनारक्षित
8	236		फिनंगी	अत्यंत पिछड़ा वर्ग
9	237		घाघा	आर्थिक रूप से कमजोर वर्ग
10	जगदीशपुर	238	दलीपपुर	पिछड़ा वर्ग (महिला)
11		239	दावाँ	अनारक्षित (महिला)
12		240	कौरा	अनुसूचित जाति (महिला)
13	गड़हनी	241	काउप	अनारक्षित
14		242	हरपुर ✓	अत्यंत पिछड़ा वर्ग (महिला)
15		243	कुरकुरी ✓	अनारक्षित
16	चरपोखरी	244	कोयल	अनारक्षित
17		245	बाबुबाँध	अनारक्षित (महिला)
18	पीरो	246	बचरी	पिछड़ा वर्ग
19		247	कातर	आर्थिक रूप से कमजोर वर्ग
20	तरारी	248	भकुरा ✓	अनुसूचित जाति
21		249	तरारी	अनारक्षित (महिला)
22		250	कुरमुरी	अत्यंत पिछड़ा वर्ग
23		251	पनवारी	अनारक्षित
24		अगिआँव	252	रतनाढ़
25	253		पवना	अनारक्षित
26	254		पोसवाँ	अत्यंत पिछड़ा वर्ग
27	255		बड़गाँव	अनारक्षित (महिला)

आरा

क्रमांक	प्रखंड का नाम	रोस्टर बिन्दु	ग्राम कचहरी का नाम	आरक्षण का
28	उदंतनगर	256	छोटी सासाराम	अनुसूचित जाति
29		257	मसाढ़	आर्थिक रूप से कमजोर वर्ग
30		258	असनी	पिछड़ा वर्ग
31		259	कसाप	अनारक्षित
32		260	कुसुम्हाँ ✓	अत्यंत पिछड़ा वर्ग (महिला)
33		आरा सदर	261	धमार
34	262		खजुरियाँ	अनुसूचित जाति (महिला) ✓
35	बड़हरा	263	नरगदा	अनारक्षित
36		264	पूर्वी गुण्डी	पिछड़ा वर्ग (महिला)
37		265	पश्चिमी बबुरा	अनारक्षित
38	कोईलवर	266	मथुरापुर ✓	अत्यंत पिछड़ा वर्ग
39		267	विरमपुर	आर्थिक रूप से कमजोर वर्ग (महिला)
40		268	नरवीरपुर	अनुसूचित जाति
41	संदेश	269	पंडुरा	अनारक्षित
42		270	कोरी	अत्यंत पिछड़ा वर्ग
43		271	रामाषाढ़	अनारक्षित

प्रेषक.

सूचनार्थ एवं आवश्यक कार्रवाई हेतु प्रेषित।

ग्राम कचहरी सचिव के संविदा नियोजन हेतु पंचायती राज संस्थाओं में निर्वाचन क्षेत्रों के गठन एवं संख्याकन के आधार पर रिक्त पदों के विरुद्ध अनुमोदित आरक्षण सूची:-

क्र०	प्रखंड का नाम	ग्राम कचहरी का नाम	आरक्षित कोटि	महिला/अन्य
1	2	3	4	5
1	बनमनखी	रामपुर तिलक	पिछड़े वर्गों की महिला	महिला
2		पिपरा	गैर आरक्षित	अन्य, चलंत दिव्यांग (3)
3		मोहनिया चकला	अनु०जा०	महिला
4		घरहरा	गैर आरक्षित	महिला
5	बी०कोठी	गौरीपुर	अनु०जा०	अन्य
6		नाथपुर	आर्थिक रूप से कमजोर वर्ग	अन्य
7	भवानीपुर	शहीदगंज	गैर आरक्षित	अन्य
8	रूपौली	भिखना	गैर आरक्षित	अन्य
9		विजय मोहनपुर	अनु०जा०	अन्य
10		भौआ परबल	गैर आरक्षित	महिला
11		डोभा मिलिक	अनु०जा०	महिला
	धमदाहा	-	-	-
	के०नगर	-	-	-
	श्रीनगर	-	-	-
12	जलालगढ	डिमिया	गैर आरक्षित	अन्य
13		निजगेहूँआ	गैर आरक्षित	महिला
14		सरसौनी	गैर आरक्षित	महिला
15		दनसार	अनु०जा०	महिला
16	कसबा	भमडालागन	आर्थिक रूप से कमजोर वर्ग	महिला
17	पूर्णिमा पूर्व	लालगंज	अनु०जा०	अन्य
	डगरूआ	-	-	-

	बरबट्टा	गैर आरक्षित	अन्य
	बड़ा ईदगाह	गैर आरक्षित	महिला
20	मझुआ हाट	गैर आरक्षित	महिला
21	हफनिया	गैर आरक्षित	अन्य
22	रौटा	गैर आरक्षित	अन्य
23	नन्दनिया	अनु०जा०	महिला
24	चन्दवार	गैर आरक्षित	महिला
25	सिरसी	गैर आरक्षित	अन्य
26	खपड़ा	आर्थिक रूप से कमजोर वर्ग	महिला
27	आसजा मबैया	अनु०जा०	अन्य
28	शादीपुर भुतहा	गैर आरक्षित	अन्य, मनोविकार दिव्यांग(4)
29	खुटिया	गैर आरक्षित	महिला
30	ताराबाड़ी	गैर आरक्षित	महिला
31	चरैया	गैर आरक्षित	महिला
32	पुरानागंज	गैर आरक्षित	अन्य
33	सुगवा महानन्दपुर	गैर आरक्षित	महिला

राज्य के स्वतंत्रता सेनानीयों के पोता-पोती/नाती-नतिनी के प्रस्तुत सम्बन्धवहार में एक पद क्षेत्रीय आरक्षण के तहत देय होगा।

सूची

ग्राम कचहरी के सांचे के नियोजन हेतु पंचायती राज संस्थाओं के निर्वाचन क्षेत्रों के गठन एवं संख्यांकन के आधार पर रिक्त पदों के विरुद्ध अनुमोदित आरक्षण सूची।

क्र० सं०	प्रखंड का नाम	ग्राम कचहरी का नाम	आरक्षित कोटि	महिला/अन्य
01	02	03	04	05
1	नवहट्टा	शाहपुर	अत्यंत पिछड़ा वर्ग	अन्य
2		हाटी	गैर आरक्षित	महिला
3		कासीमपुर	अनुसूचित जाति	महिला
4		केदली	आर्थिक रूप से कमजोर वर्ग	अन्य
5		चन्द्रायण	पिछड़ा वर्ग	अन्य
6		नौला	गैर आरक्षित	अन्य
7	सत्तरकटैया	रकिया	अत्यंत पिछड़ा वर्ग	महिला
8		पचगछिया	गैर आरक्षित	अन्य
9	महिषी	महिषी दक्षिणी	अनुसूचित जाति	अन्य
10		भेलाही	गैर आरक्षित	महिला
11		झाड़ा	पिछड़ा वर्ग	अन्य
12		तेलवा पूर्वी	गैर आरक्षित	महिला
13	सौरबाजार	कांप पूर्वी	अत्यंत पिछड़ा वर्ग	अन्य
14	पतरघट	धबौली दक्षिणी	आर्थिक रूप से कमजोर वर्ग	अन्य
15		किशनपुर	अनुसूचित जाति	अन्य
16	सोनवर्षा	कोपा	गैर आरक्षित	अन्य
17		लगमा	अत्यंत पिछड़ा वर्ग	महिला
18	सलखुआ	हरेवा	गैर आरक्षित	महिला
19		सलखुआ	पिछड़ा वर्ग	अन्य
20		कबीरा	गैर आरक्षित	अन्य
21		सितुआहा	अनुसूचित जाति	अन्य
22		उटेशरा	गैर आरक्षित	महिला
23	सिमरी बख्तियारपुर	धनपुरा	अत्यंत पिछड़ा वर्ग	अन्य
24		घोघसम	आर्थिक रूप से कमजोर वर्ग	महिला
25		भटौनी	अनुसूचित जाति	अन्य
26	बनमा ईटहरी	ईटहरी	गैर आरक्षित	अन्य
27		सहुरिया	पिछड़ा वर्ग	अन्य

मुजफ्फरपुर

क्र.सं.	ग्राम का नाम	प्रखंड का नाम	प्रखंड अंतर्गत ग्राम कचहरी की कुल संख्या	राज्य के पद पर शिवालय वाले ग्राम कचहरी का नाम/आरक्षण कोटि	अवस्था
1	मुजफ्फरपुर।	साहेबगंज	19	अहियापुर	अनारक्षित (महिला)
2				गिश्नपुर मंडी	पिछड़ा वर्ग
3				वसंतापुर वैनापुर	आर्थिक रूप से कमजोर वर्ग
4		गोतीपुर	29	माहमदपुर गलंभी	अनुसूचित जाति
5				नरियापुर दक्षिणी	अनारक्षित (महिला)
6		पारू	34	उरती	अत्यंत पिछड़ा वर्ग
7				फरोहाबाद	अनारक्षित
8				देवरिया पश्चिमी	पिछड़े वर्गों की महिला
9				चोचहा छपड़ा	अनारक्षित
10				रघुनाथपुर	अत्यंत पिछड़ा वर्ग
11				सरैया	29
12		रामपुर विश्वनाथ	अनुसूचित जाति		
13		गिन्जास	आर्थिक रूप से कमजोर वर्ग		
14		बेरुआ	पिछड़ा वर्ग		
15		पोखरैरा	अनारक्षित		
16		काँटी	20	बकटपुर	अत्यंत पिछड़ा वर्ग (महिला)
17				झिटकाही मधुबन	अनारक्षित (महिला)
18				धगौली रामनाथ पश्चिमी	अनुसूचित जाति (महिला)
19				धगौली रामनाथ पूर्वी	अनारक्षित
20				दागोदरपुर	पिछड़ा वर्ग (महिला)
21	मड़वन	14	झखड़ा शेख	अनारक्षित	

	नैकली	37	जगरनाथपुर	अत्यंत पिछड़ा वर्ग	
			वरीली	आर्थिक रूप से कमजोर वर्ग (महिला)	
24	मुशाही	26	भिवनपुर	अनुसूचित जाति	
25			मडौली सोतल	अनारक्षित	
20			सुरता	अत्यंत पिछड़ा वर्ग	
27			शरपुर	अनारक्षित	
28			रजावाडा भगवान	पिछड़ा वर्ग	
29			मुशाही उर्फ राधानगर	अनारक्षित (महिला)	
30			डुमरी	अनुसूचित जाति	
31			मणिका हरिकेश	अनारक्षित	
32	गोनापुर	29	पैगम्बरपुर	अत्यंत पिछड़ा वर्ग (महिला)	
33			पानापुर	आर्थिक रूप से कमजोर वर्ग	
34			रानी खैरा	अनुसूचित जाति (महिला)	
35			तुर्की पूर्वी	अनारक्षित (महिला)	
36			महदेईयों	पिछड़ा वर्ग	
37			गोरीगामा	अनारक्षित	
38	वाचहों	20	नरमा	अत्यंत पिछड़ा वर्ग	
39			नरकटिया	अनारक्षित	
40			झपहों	पिछड़े वर्ग की महिला	
41			गरहों	अनारक्षित (महिला)	
42			मडौली	अनुसूचित जाति	
43	आराई	26	जगार जीवाजोर	आर्थिक रूप से कमजोर वर्ग	
44			वेनीपुर		
45			डीहजीवर	अत्यंत पिछड़ा वर्ग	
			सोतलपुर	अनारक्षित	

48
49
50
51
52
53
54
55
56
57
58
59
60
61
62
63
64
65

		रतवारा पूर्वी	पिछडा वर्ग (महिला)	
		भलूरा	अनारक्षित (महिला)	
		वेरुई ततरी	अनुसूचित जाति	
		कटरा	अनारक्षित	
		राजुआर मध्य	अत्यंत पिछडा वर्ग (महिला)	
		राजुआर पूर्वी	अनारक्षित	
		नगवारा	पिछडा वर्ग	
		कटरा	22	
		गैठी	आर्थिक रूप से कमजोर वर्ग (महिला)	
		बरुआरी	अनुसूचित जाति (महिला)	
		सिमरा	अनारक्षित	
		सुन्दरपुर रतवारा	अत्यंत पिछडा वर्ग (महिला)	
		मतलुपुर	अनारक्षित	
		मुन्नी बैंगरी	अत्यंत पिछडा वर्ग	
		विशुनपुर श्रीराम	अनारक्षित (महिला)	
		हरसिंगपुरलौतन	अनुसूचित जाति	
		सकरा	27	
		सरमस्तपुर	अनारक्षित	
		मिश्रौलिया	पिछडा वर्ग	
		गन्नीपुर वेडा	आर्थिक रूप से कमजोर वर्ग	
		केशोपुर	अत्यंत पिछडा वर्ग (महिला)	
		मझौलिया	अनारक्षित (महिला)	
		गायघाट	23	
		बन्दरा	12	
		मुरौल	9	

श्री गणेश

ग्राम पंचायत के कचहरी सचिव के नियोजन हेतु आदर्श रोस्टर

भर्ती का वर्ष-2024

क्र०सं०	प्रखंड	ग्राम कचहरी	रोस्टर बिन्दु	आरक्षण श्रेणी	अभ्युक्ति
1	2	3	4	5	6
1	गोह	फाग	242	अत्यंत पिछड़ा वर्ग (महिला)	
2	गोह	मलहद	243	अनारक्षित (महिला)	
3	रफीगंज	चेंव	244	अनारक्षित	
4	मदनपुर	दक्षिणी उमगा	245	अनारक्षित (महिला)	
5	ओबरा	डिहरा	246	पिछड़ा वर्ग	
6	ओबरा	सरसौली	247	आर्थिक रूप से कमजोर वर्ग (महिला)	
7	नबीनगर	अंकोरहा	248	अनुसूचित जाति	
8	कुटुम्बा	भरौन्धा	249	अनारक्षित	
9	कुटुम्बा	कर्माबसंतपुर	250	अत्यंत पिछड़ा वर्ग	
10	देव	खरकनी	251	अनारक्षित (महिला)	

रिक्तियों का विवरण

क्र०	आरक्षण कोटि	स्वीकृत रिक्ति	कुल रिक्ति
1	2	3	4
1	अनुसूचित जाति	1	1
2	अनुसूचित जाति (महिला)	0	0
3	अनुसूचित जनजाति	0	0
4	अनुसूचित जनजाति (महिला)	0	0
5	अत्यंत पिछड़ा वर्ग	1	1
6	अत्यंत पिछड़ा वर्ग (महिला)	1	1
7	पिछड़ा वर्ग	1	1
8	पिछड़ा वर्ग (महिला)	0	0
9	आर्थिक रूप से कमजोर वर्ग	1	1
10	आर्थिक रूप से कमजोर वर्ग (महिला)	0	0
11	अनारक्षित	2	2
12	अनारक्षित (महिला)	3	3
	कुल	10	10

क्र०	प्रखण्ड का नाम	पंचायत का नाम	कोटिवार रिक्ति	अभ्युक्ति
1	2	3	4	5
1	कोंच	गौहरपुर	अनारक्षित महिला	क्षैतिज रूप से दृष्टि दिव्यांगता हेतु आरक्षित
2	कोंच	उतरेन	अनुसूचित जाति	क्षैतिज रूप से स्वतंत्रता सेनानियों के आश्रितों हेतु आरक्षित
3	कोंच	कावर	अनारक्षित	
4	टिकारी	मुसी	अनुसूचित जनजाति	
5	टिकारी	भोरी	आर्थिक रूप से कमजोर	
6	टिकारी	छठवाँ	पिछड़ा वर्ग महिला	
7	टिकारी	महमन्ना	अनारक्षित महिला	
8	बेलागंज	पाई बिगहा	अनुसूचित जनजाति	
9	बेलागंज	कोरमथु	अनारक्षित	
10	बेलागंज	चिरैला	अनारक्षित महिला	
11	बेलागंज	बाजीतपुर	अनारक्षित	
12	बेलागंज	साकिर बिगहा	अनारक्षित	
13	बेलागंज	पनारी	अनारक्षित महिला	
14	बेलागंज	अगंधा	पिछड़ा वर्ग	
15	खिजरसराय	सरबहदा	आर्थिक रूप से कमजोर	
16	खिजरसराय	बिहटा	अनुसूचित जाति	
17	खिजरसराय	होरमा	अनारक्षित महिला	
18	अतरी	नरावट	अनारक्षित महिला	

19	अतरी	जीरी	अनारक्षित	
20	मोहड़ा	तेतर	अनुसूचित जनजाति महिला	
21	मोहड़ा	उत्तरी कजूर	अनारक्षित	
22	वजीरगंज	महुएत	अनारक्षित	
23	वजीरगंज	करजरा	अनारक्षित महिला	
24	वजीरगंज	कुर्किहार	अनुसूचित जाति	
25	मानपुर	भोरे	आर्थिक रूप से कमजोर	
26	मानपुर	बारागंधार	पिछड़ा वर्ग	
27	मानपुर	लखनपुर	अनारक्षित	क्षैतिज रूप से मूकबधिर दिव्यांगता हेतु आरक्षित
28	नगर	घुठिया	पिछड़ा वर्ग महिला	
29	परैया	अजमतगंज	अनारक्षित महिला	
30	परैया	सौलरा	अनुसूचित जाति महिला	
31	परैया	मंगरावों	अनारक्षित	
32	गुरूआ	बेलौटी	पिछड़ा वर्ग महिला	
33	आमस	अकौना	अनारक्षित	
34	बांकेबाजार	बरहेता	पिछड़ा वर्ग महिला	
35	इमामगंज	छकरबंधा	आर्थिक रूप से कमजोर महिला	
36	इमामगंज	मंझौली	अनुसूचित जाति	
37	डुमरिया	नारायणपुर	अनारक्षित	
38	शेरघाटी	कचौड़ी	पिछड़ा वर्ग	
39	डोमी	नावाडीह	अनारक्षित	
40	डोमी	बारी	पिछड़ा वर्ग	
41	डोमी	कुशाबीजा	अनारक्षित महिला	
42	डोमी	नदरपुर	अनुसूचित जाति	
43	टनकुप्पा	उतलीबारा	अनारक्षित	
44	टनकुप्पा	बहसा पिपरा	पिछड़ा वर्ग	
45	फतेहपुर	डुमरीचट्टी	आर्थिक रूप से कमजोर	
46	फतेहपुर	मतासो	अनुसूचित जाति महिला	क्षैतिज रूप से महिला हेतु आरक्षित
47	फतेहपुर	नौडिहा सुल्तानपुर	अनारक्षित महिला	
48	मोहनपुर	सिंदुआर	पिछड़ा वर्ग	
49	मोहनपुर	अमकोला	अनारक्षित	

अतः निदेश है कि ग्राम कचहरी सचिव (नियोजन, सेवाशर्त एवं कर्तव्य) नियमावली, 2014 (प्रति संलग्न) के प्रावधानों के तहत अपने प्रखण्ड अन्तर्गत पंचायतों में ग्राम कचहरी सचिव के रिक्त पदों पर यथाशीघ्र संविदा नियोजन करना सुनिश्चित किया जाय।

अनुलग्नक :- यथोक्त।

सुपौल

नियुक्ति हेतु रोस्टर पंजी का प्रपत्र-ग्राम कचहरी सचिव

क्रमांक	प्रखंड का नाम	ग्राम पंचायत का नाम	रोस्टर एवं बिन्दु संख्या	कर्णांकित कोटि का नाम	अभ्युक्ति	महिला एवं अन्य
1	2	3	4	5	6	7
1	सुपौल	तेलवा	182	अत्यंत पिछड़ा वर्ग	गैर आरक्षित के लिए आरक्षित	अन्य
2	सुपौल	रामदत्तपट्टी	183	गैर आरक्षित	गैर आरक्षित	महिला
3	सुपौल	पिपरा खुर्द	184	पिछड़े वर्गों की महिला	गैर आरक्षित के लिए आरक्षित	अन्य
4	सुपौल	चौनसिंहपट्टी	185	गैर आरक्षित	गैर आरक्षित	महिला
5	सुपौल	बैरिया	186	अनुसूचित जाति	गैर आरक्षित के लिए आरक्षित	अन्य
6	सुपौल	बलवा	187	आर्थिक रूप से कमजोर वर्ग	आर्थिक रूप से कमजोर वर्ग	अन्य
7	सुपौल	बैरों	188	अत्यंत पिछड़ा वर्ग	गैर आरक्षित के लिए आरक्षित	महिला
8	मरौना	सरोजबेला	189	गैर आरक्षित	गैर आरक्षित	अन्य
9	मरौना	कदमाहा	190	पिछड़ा वर्ग	गैर आरक्षित के लिए आरक्षित	महिला
10	मरौना	गनौरा	191	गैर आरक्षित वर्ग	गैर आरक्षित वर्ग	अन्य
11	मरौना	हरडी	192	अनुसूचित जाति	गैर आरक्षित के लिए आरक्षित	महिला
12	मरौना	बरहारा	193	गैर आरक्षित	गैर आरक्षित	अन्य
13	बसंतपुर	भगवानपुर	194	अत्यंत पिछड़ा वर्ग	गैर आरक्षित के लिए आरक्षित	महिला
14	प्रतापगंज	सुखानगर	195	गैर आरक्षित	गैर आरक्षित	अन्य
15	सरायगढ़ भपटियाही	लालगंज बगेवा तेंगराहा	196	पिछड़ा वर्ग	गैर आरक्षित के लिए आरक्षित	महिला
16	सरायगढ़ भपटियाही	बनेनिया	197	आर्थिक रूप से कमजोर वर्ग	आर्थिक रूप से कमजोर वर्ग	महिला
17	सरायगढ़ भपटियाही	ढोली	198	अनुसूचित जाति	गैर आरक्षित के लिए आरक्षित	अन्य
18	सरायगढ़ भपटियाही	लोकहा	199	गैर आरक्षित	गैर आरक्षित	महिला
19	निर्मली	कुनौली	200	अत्यंत पिछड़ा वर्ग	गैर आरक्षित के लिए आरक्षित	अन्य
20	निर्मली	बेलासिगार मोती	201	गैर आरक्षित	गैर आरक्षित	महिला
21	निर्मली	मझारी	202	अत्यंत पिछड़ा वर्ग	गैर आरक्षित के लिए आरक्षित	अन्य
22	किशनपुर	बौराहा	203	गैर आरक्षित	गैर आरक्षित	महिला

सुपौल

1	2	3	4	5	6	7
प्रखंड का नाम	ग्राम पंचायत का नाम	रोस्टर एवं बिन्दु संख्या	कर्णाकित कोटि का नाम	अभ्युक्ति	महिला एवं अन्य	
23.	किशनपुर	मलाढ	204	अनुसूचित जाति	गैर आरक्षित के लिए आरक्षित	अन्य
24	किशनपुर	शिवपुरी	205	गैर आरक्षित	गैर आरक्षित	महिला
25	किशनपुर	दुबियाही	206	पिछडा वर्ग	गैर आरक्षित के लिए आरक्षित	अन्य
26	किशनपुर	राजपुर	207	आर्थिक रूप से कमजोर वर्ग	आर्थिक रूप से कमजोर वर्ग	अन्य
27	किशनपुर	मेहासिमर	208	अत्यंत पिछडा वर्ग	गैर आरक्षित के लिए आरक्षित	महिला
28	किशनपुर	अन्दोली	209	गैर आरक्षित	गैर आरक्षित	अन्य
29	किशनपुर	तुलापट्टी	210	अनुसूचित जाति	गैर आरक्षित के लिए आरक्षित	महिला
30	पिपरा	तुलापत्ति	211	गैर आरक्षित	गैर आरक्षित	अन्य
31	पिपरा	कटैयामाहे	212	पिछडा वर्ग	गैर आरक्षित के लिए आरक्षित	महिला
32	पिपरा	थुमहा	213	गैर आरक्षित	गैर आरक्षित	अन्य
33	पिपरा	रामपुर	214	अत्यंत पिछडा वर्ग	अत्यंत पिछडा वर्ग	अन्य
34	त्रिवेणीगंज	औरलाहा	215	गैर आरक्षित	गैर आरक्षित	महिला
35	त्रिवेणीगंज	मानगंज पश्चिम	216	अनुसूचित जाति	गैर आरक्षित के लिए आरक्षित	अन्य
36	त्रिवेणीगंज	परसागद्धी उत्तर	217	आर्थिक रूप से कमजोर वर्ग	आर्थिक रूप से कमजोर वर्ग	महिला
37	त्रिवेणीगंज	नन्दना	218	पिछडे वर्गों की महिलाएं	गैर आरक्षित के लिए आरक्षित	महिला
38.	छातापुर	उधमपुर	219	अनुसूचित जनजाति	गैर आरक्षित के लिए आरक्षित	अन्य
39	राघोपुर	बौराहा	220	अत्यंत पिछडा वर्ग	अत्यंत पिछडा वर्ग	महिला
40	राघोपुर	मोतीपुर	221	गैर आरक्षित	गैर आरक्षित	महिला
41	राघोपुर	हरिपुर	222	पिछडा वर्ग	गैर आरक्षित के लिए आरक्षित	अन्य
42	राघोपुर	हुल्लास	223	गैर आरक्षित	गैर आरक्षित	महिला

मुंगेर

ग्राम कचहरी के सचिव के नियोजन हेतु पंचायती राज संस्थाओं के निर्वाचन क्षेत्रों के गठन एवं संख्याकन के आधार पर रिक्त पदों के विरुद्ध अनुमोदित आरक्षण सूची :-

क्रमांक	प्रखंड का नाम	ग्राम कचहरी का नाम	आरक्षण कोटि	महिला/अन्य
1	2	3	4	5
01	सदर मुंगेर	मिर्जापुर बरदह	पिछड़े वर्ग की महिला	महिला
02	जमालपुर	रामपुरकला	गैर आरक्षित	अन्य
03	धरहरा	शिवकुण्ड	पिछड़े वर्ग की महिला	महिला
04		बंगलवा	गैर आरक्षित	अन्य
05	बरियारपुर	बिन्दा दियारा कल्याणटोला	पिछड़े वर्ग की महिला	महिला
06		रतनपुर	आर्थिक रूप से कमजोर वर्ग	अन्य
07		करहरिया दक्षिणी	गैर आरक्षित वर्ग	अन्य
08	असरगंज	मकवा	गैर आरक्षित	अन्य
09	संग्रामपुर	बढ़ौनियों	गैर आरक्षित वर्ग	अन्य

20/11/21

ग्राम कचहरी के सचिव के नियोजन हेतु पंचायती राज संस्थाओं के निर्वाचन क्षेत्रों के गठन एवं संख्यांकन के आधार पर रिक्त पदों के विरुद्ध अनुमोदित आरक्षण सूची ।

क्र०	प्रखंड का नाम	पंचायत सं० एवं नाम	रोस्टर बिन्दु	आरक्षण श्रेणी	महिला/अन्य
1	अलौली	रामपुर अलौली	117	आर्थिक रूप से कमजोर वर्ग	अन्य
		दहमा खैरी खुटहा	118	पिछड़े वर्गों की महिलायें	महिला
02	खगड़िया	रानीसकपुरा	119	गैर आरक्षित	महिला
		गौडाशक्ति	120	अत्यंत पिछड़ा वर्ग	महिला
03	चौथम	रोहियार	121	गैर आरक्षित	अन्य
		चौथम	122	पिछड़े वर्गों की महिला	महिला
04	गोगरी	पैकांत	123	गैर आरक्षित	महिला
05	परवत्ता	देवरी	124	गैर आरक्षित	महिला
		महद्वीपुर	125	गैर आरक्षित	अन्य
		वैसा	126	पिछड़े वर्गों की महिला	महिला

५६१११७१६

ग्राम कचहरी सचिव के नियोजन हेतु पंचायती राज संस्थाओं के निर्वाचन क्षेत्रों के गठन एवं संख्यांकन के आधार पर रिक्त पदों के विरुद्ध अनुमोदित आरक्षण सूची :-

क्र०	प्रखंड का नाम	ग्राम कचहरी का नाम	आरक्षित कोटि	अन्य/महिला
1	2	3	4	5
1	रतनी फरीदपुर	लाखापुर	अत्यंत पिछड़ा वर्ग	अन्य
2		उचिता	अनारक्षित	अन्य
3		शोरागवा	पिछड़ा वर्ग	अन्य
4	जहानाबाद	शोतनन	आर्थिक रूप से कमजोर वर्ग	अन्य
5		गोनवाँ	अनुसूचित जाति	अन्य
6	काको	अगधुआ	अनारक्षित महिला	महिला
7		नेरधुआ	अत्यंत पिछड़ा वर्ग महिला	महिला
8		पिंजौरा	अनारक्षित (दृष्टि निशक्तता)	अन्य
9		सुलेमानपुर	अत्यंत पिछड़ा वर्ग	अन्य
10	मखदुमपुर	पुनहदा	अनारक्षित महिला	महिला
11		मंझौस	अनुसूचित जाति महिला	महिला
12		छरियारी	अनारक्षित	अन्य
13		कचनावाँ	पिछड़ा वर्ग महिला	महिला
14		पूर्वी सरैन	आर्थिक रूप से कमजोर वर्ग महिला	महिला
15		कलानौर	अत्यंत पिछड़ा वर्ग महिला	महिला
16		सुमेरा	अनारक्षित महिला	महिला
17		कुमरडीह	अनुसूचित जाति	अन्य
18		मकरपुर	अनारक्षित	अन्य
19		रामपुर	पिछड़ा वर्ग	अन्य
20	मोदनगंज	देवरा	अनारक्षित महिला	महिला
21		जैयतीपुर कुरुआ	अत्यंत पिछड़ा वर्ग	अन्य
22	घोषी	लखावर	अनारक्षित	अन्य
23		भारथु	अनुसूचित जाति महिला	महिला
24	मोदनगंज	गंधार	आर्थिक रूप से कमजोर वर्ग	अन्य
25	घोषी	परावन	पिछड़े वर्गों की महिलायें	महिला
26	हुलासगंज	सुरजपुर	अनुसूचित जन जाति	अन्य
27		मुरगाँव	अत्यंत पिछड़ा वर्ग महिला	महिला

दरमंगा

हरी सचिव के रिक्त पदों पर नियोजन हेतु प्रखंडवार/पंचायतवार कोटिवार रोस्टर बिन्दु का विवरण।

सं०	प्रखंड का नाम	रिक्त पदों की संख्या	पंचायत का नाम	रोस्टर बिन्दु	कोटि	अभियुक्ति
1	2	3	4	5	6	7
1	जाले	1	राढ़ी पूर्वी	331	गैर आरक्षित	
2	सिंहवाड़ा	4	शंकरपुर	332	अ०पि०व०	
3			कटासा	333	गैर आरक्षित (महिला)	
4			भराठी	334	अनु० जाति	
5			माधोपुर बसतवाड़ा	335	गैर आरक्षित	
6			पिण्डारूच	336	अ०पि०व० (महिला)	
7	केवटी	6	जलवाड़ा	337	आर्थिक रूप से कमजोर वर्ग	
8			लदारी	338	पिछड़ा वर्ग	
9			दिघियार	339	गैर आरक्षित (महिला)	
10			नयागाँव पूर्वी	340	अनु० जाति (महिला)	
11			बनसारा	341	गैर आरक्षित	
12	सदर दरमंगा	3	धोई	342	अत्यंत पिछड़ा वर्ग	
13			घोरघट्टा	343	गैर आरक्षित (महिला)	
14			नैनाघाट	344	गैर आरक्षित	
15	हनुमाननगर	3	अरैला	345	गैर आरक्षित (महिला)	
16			पटोरी	346	पि०व० (महिला)	
17			नेयाम छतौना	347	आर्थिक रूप से कमजोर वर्ग (महिला)	
18	हायाघाट	4	चन्दनपट्टी	348	अनु० जाति	
19			पतोर	349	गैर आरक्षित	
20			सिधौली	350	अ०पि०व० (महिला)	
21			श्रीरामपुर	351	गैर आरक्षित (महिला)	
22	बहादुरपुर	1	सिमरा नेहालपुर	352	पिछड़े वर्गों की महिला	
23	बहेड़ी	1	गंगदह शिवराम	353	गैर आरक्षित	
24	बिरौल	2	बैरमपुर	354	अनुसूचित जाति को अनुमान्य	अ०पि०व० का कोटा पूर्ण होने के कारण अनुसूचित जाति को अनुमान्य।
25			सुपील	355	गैर आरक्षित (महिला)	
26	बेनीपुर	1	हरिपुर	356	अनु० जाति (महिला)	
27	मनीगाछी	3	जैतुका पैकटोल	357	आर्थिक रूप से कमजोर वर्ग	
28			ब्रह्मपुर भठपुरा	358	पि०व०	
29			उजान	359	गैर आरक्षित	
30	अलीनगर	3	अधलोआम	360	अनु० जाति (महिला)	अ०पि०व० का कोटा पूर्ण होने के कारण अनुसूचित जाति को अनुमान्य।
31			हरिहठ	361	गैर आरक्षित (महिला)	
32			मोतीपुर	362	अनु० जाति	
33	घनश्यामपुर	1	ब्रह्मपुरा मसवासी	363	गैर आरक्षित	

दरमंजा

34	किरतपुर	2	झगरुआ तरवारा	364	अनुसूचित जाति को अनुमान्य	पि0व0 का कोटा पूर्ण होने के कारण अनुसूचित जाति को अनुमान्य।
35			जमालपुर	365	गैर आरक्षित (महिला)	
36	गौड़ाबौराम	1	गौरामानसिंह	366	अनुसूचित जन जाति को अनुमान्य	अ0पि0व0 का कोटा पूर्ण होने के कारण अनुसूचित जनजाति को अनुमान्य।
37	कुशेश्वरस्थान	2	हरिनगर	367	आर्थिक रूप से कमजोर वर्ग (महिला)	
38			बेरी	368	अनु0 जाति (महिला)	
कुल :-		38				

10-12/11/15 11/10/15

4 44 49

जिला का क्रमांक	प्रखण्ड का क्रमांक	प्रखण्ड का नाम	पंचायत का नाम	रोस्टर बिन्दु	आरक्षण कोटि
1	1	करायपरसुराय	बेरथु	163	अनुसूचित जाति
2	2		मकदुमपुर	164	अनुसूचित जाति
3	3		सांघ	165	अनुसूचित जाति
4	4		मकरीता	166	अनुसूचित जाति
5	1	नगरनौसा	नगरनौसा	167	अनुसूचित जनजाति
6	2		कैला	168	अनुसूचित जनजाति
7	3		गोराईपुर	169	पिछड़ा वर्ग
8	4		भुतहाखार	170	पिछड़ा वर्ग
9	5		रामपुर	171	अनारक्षित
10	1	हिलसा	रेड़ी	172	पिछड़ा वर्ग
11	2		कावा	173	अनारक्षित वर्ग महिला
12	3		इदौत	174	अनुसूचित जाति
13	4		अकबरपुर	175	अनारक्षित
14	5		पुना	176	अत्यंत पिछड़ा वर्ग
15	6		अरपा	177	आर्थिक रूप से कमजोर वर्ग
16	1	एकंगरसराय	केशोपुर	178	अनुसूचित जाति महिला
17	2		तेलहाड़ा	179	अनारक्षित वर्ग महिला
18	3		सोनियावाँ	180	पिछड़ा वर्ग महिला
19	4		धुरगाँव	181	अनारक्षित
20	5		एकंगरडीह	182	अत्यंत पिछड़ा वर्ग महिला
21	6		ओप	183	अनारक्षित वर्ग महिला
22	1	इसलामपुर	रानीपुर	184	पिछड़ा वर्ग की महिला
23	2		बरदाहा	185	अनारक्षित
24	1	राजगीर	भुई	186	अनुसूचित जाति
25	2		बरनौसा	187	आर्थिक रूप से कमजोर वर्ग महिला
26	3		लोदीपुर	188	अत्यंत पिछड़ा वर्ग
27	4		मेयार	189	अनारक्षित वर्ग महिला
28	5		गोरीर	190	पिछड़ा वर्ग
29	1	सिलाव	निरपुर	191	अनारक्षित
30	2		धरहरा	192	अनुसूचित जाति महिला
31	3		घोरस्तावाँ	193	अनारक्षित वर्ग महिला
32	4		बड़ाकरं	194	अत्यंत पिछड़ा वर्ग महिला
33	1	बेन	खैरा	195	अनारक्षित
34	2		मैजरा	196	पिछड़ा वर्ग महिला
35	3		अकौना	197	आर्थिक रूप से कमजोर वर्ग
36	1	नूरसराय	नूरसराय	198	अनुसूचित जाति
37	2		अंधना	199	अनारक्षित वर्ग महिला
38	3		बाराखुर्द	200	अत्यंत पिछड़ा वर्ग
39	4		नदीऔना	201	अनारक्षित
40	5		चंडासी	202	अत्यंत पिछड़ा वर्ग महिला
41	6		निरपुर	203	अनारक्षित वर्ग महिला
42	7		मुजफ्फरपुर	204	अनुसूचित जाति महिला
43	8		मेयार	205	अनारक्षित
44	1	थरथरी	थरथरी	206	पिछड़ा वर्ग

112021

क्रमांक	क्रमांक	वर्ग	पद	रोस्टर नंबर	आरक्षण कोटि
45	1	चण्डी	नरसंडा	207	आर्थिक रूप से कमजोर वर्ग महिला
46	2		सिरनावी	208	अत्यंत पिछड़ा वर्ग
47	3		सालेहपुर	209	अनारक्षित वर्ग महिला
48	1	हरनीत	डिहरी	210	अनुसूचित जाति
49	2		घेरो	211	अनारक्षित
50	3		मुझारी	212	पिछड़ा वर्ग महिला
51	4		पोआरी	213	अनारक्षित वर्ग महिला
52	1	रहुई	इतासंग भदवा	214	अनारक्षित
53	2		उतरनावी	215	अनारक्षित वर्ग महिला
54	3		हबनपुरा	216	अनुसूचित जाति महिला
55	1	बिन्द	ताजनीपुर	217	आर्थिक रूप से कमजोर वर्ग
56	1	सरमेरा	घेरो	218	पिछड़ा वर्ग की महिला
57	1	अस्थावाँ	मालती	219	अनुसूचित जनजाति
58	2		जाना	220	अनारक्षित
59	3		ओईयाव	221	अनारक्षित वर्ग महिला
60	1	बिहारशरीफ	डुमरावाँ	222	पिछड़ा वर्ग
61	2		मेघी नगवाँ	223	अनारक्षित
62	3		पावा	224	अनुसूचित जाति
63	4		पलटपुरा	225	अनारक्षित वर्ग महिला
64	5		सरबहदी	226	अनुसूचित जाति महिला
65	1		गिरियक	चोरसुआ	227
66	2	पुरैनी		228	अनुसूचित जाति
67	1	कतरीसराय	दरवेशपुरा	229	अनारक्षित
68	2		कटौना	230	अनारक्षित वर्ग महिला

कोटिवार कुल आरक्षित पद :-

अनुसूचित जाति	-	15
अनुसूचित जनजाति	-	3
अत्यंत पिछड़ा वर्ग	-	7
पिछड़ा वर्ग	-	9
पिछड़ा वर्ग की महिला	-	2
आर्थिक रूप से कमजोर वर्ग	-	6
अनारक्षित	-	26
कुल		68

सामान्य प्रशासन विभाग के संकल्प ज्ञापांक 962, दिनांक 22.01.2021 के अनुसार दिव्यांगों को निम्नरूपेण पद अनुमान्य है:-

1. रोस्टर बिन्दु 171 से 175 तक - 00 पद - चलंत दिव्यांगता
2. रोस्टर बिन्दु 176 से 200 तक - 01 पद - बौद्धिक दिव्यांगता/बहुदिव्यांगता
3. रोस्टर बिन्दु 201 से 225 तक - 01 पद - अंध और निम्न दृष्टि
4. रोस्टर बिन्दु 226 से 230 तक - 00 पद - बधिर और श्रवण शक्ति में ह्रास

कुल 02 पद

प्रत्येक कोटि में 50 प्रतिशत महिलाओं के लिए आरक्षित (बैकलॉग पदों को छोड़कर)

सारण समाहरणालय, छपरा
(जिला पंचायत शाखा)

ग्राम कचहरी के सचिव के नियोजन हेतु पंचायती राज संस्थाओं के निर्वाचन क्षेत्रों के गठन एवं संख्यांकन के आधार पर रिक्त पदों के विरुद्ध अनुमोदित आरक्षण सूची।

क्र०सं०	प्रखण्ड का नाम	ग्राम कचहरी का नाम	आरक्षित कोटि	महिला/अन्य	अभियुक्ति
01	02	03	04	05	06
1	लहलादपुर	बसही	गैर आरक्षित	अन्य	
2	बनियापुर	सहाजितपुर	अनुसूचित जाति	अन्य	
3	बनियापुर	हरपुर	गैर आरक्षित	महिला	
4	बनियापुर	पिरौटा खास	अत्यन्त पिछड़ा वर्ग	अन्य	
5	मांझी	महम्मदपुर	आर्थिक रूप से कमजोर वर्ग	अन्य	
6	मांझी	भलुआ बुजुर्ग	अनुसूचित जाति	महिला	
7	मांझी	चेफुल	गैर आरक्षित	अन्य	
8	मांझी	बरेजा	पिछड़ा वर्ग	अन्य	
9	मांझी	डुमरी	गैर आरक्षित	महिला	
10	मांझी	जैतपुर	अत्यन्त पिछड़ा वर्ग	महिला	
11	मांझी	इनायतपुर	गैर आरक्षित	अन्य	
12	मांझी	दाउदपुर	अनुसूचित जाति	अन्य	
13	मांझी	मरहों	गैर आरक्षित	महिला	
14	रिविलगंज	कचनार	अत्यन्त पिछड़ा वर्ग	अन्य	
15	रिविलगंज	टेकनिवास	आर्थिक रूप से कमजोर वर्ग	महिला	

(Handwritten Signature)

८१५५१

क्र०सं०	प्रखण्ड का नाम	ग्राम कचहरी का नाम	आरक्षित कोटि	महिला/अन्य	अभियुक्ति
०१	०२	०३	०४	०५	०६
16	रिविलगंज	इनई	पिछड़ा वर्ग	महिला	
17	सदर	करिंगा	गैर आरक्षित	अन्य	
18	जलालपुर	कुमना	अनुरोधित जाति	महिला	
19	जलालपुर	नवादा	गैर आरक्षित	महिला	
20	जलालपुर	विशुनपुरा	अत्यन्त पिछड़ा वर्ग	महिला	
21	जलालपुर	किशुनपुर	गैर आरक्षित	अन्य	
22	मढौरा	रसुलपुर	गैर आरक्षित	महिला	
23	मढौरा	भावलपुर	गैर आरक्षित	अन्य	
24	मढौरा	तेजपुरवा	पिछड़ा वर्ग	अन्य	
25	मढौरा	माघोपुर	आर्थिक रूप से कमजोर वर्ग	अन्य	
26	मढौरा	भुआलपुर	अनुसूचित जाति	अन्य	
27	तरैया	तरैया	गैर आरक्षित	महिला	
28	तरैया	माघोपुर	अत्यन्त पिछड़ा वर्ग	अन्य	
29	इसुआपुर	जयथर	गैर आरक्षित	अन्य	
30	इसुआपुर	छपियों	पिछड़े वर्गों की महिला	-	
31	मशरक	बंगरा	गैर आरक्षित	महिला	
32	मशरक	कवलपुरा	अत्यन्त पिछड़ा वर्ग	महिला	
33	पानापुर	कोंघ	गैर आरक्षित	अन्य	
34	अमनौर	हुस्सेपुर	गैर आरक्षित	महिला	
35	अमनौर	तरवार	आर्थिक रूप से कमजोर वर्ग	महिला	
36	मकेर	भाथा	पिछड़ा वर्ग	महिला	
37	परसा	बनौता	गैर आरक्षित	अन्य	
38	गड़खा	साधपुर	अत्यन्त पिछड़ा वर्ग	अन्य	
39	गड़खा	पिरौना	गैर आरक्षित	महिला	



६२५२१

क्र०सं०	प्रखण्ड का नाम	ग्राम कचहरी का नाम	आरक्षित कोटि	महिला/अन्य	अभियुक्ति
01	02	03	04	05	06
40	गड़खा	मिर्जापुर	गैर आरक्षित	अन्य	
41	दरियापुर	पिरारीडीह	गैर आरक्षित	महिला	
42	दरियापुर	विश्वम्भरपुर	पिछड़ा वर्ग	अन्य	
43	दरियापुर	बेला	गैर आरक्षित	अन्य	
44	दरियापुर	बजहियों	अत्यन्त पिछड़ा वर्ग	महिला	
45	दरियापुर	बारवें	आर्थिक रूप से कमजोर वर्ग	अन्य	
46	दरियापुर	दरिहारा	गैर आरक्षित	महिला	
47	दिघवारा	मानुपुर	गैर आरक्षित	अन्य	
48	दिघवारा	त्रिलोकचक	गैर आरक्षित	महिला	
49	सोनपुर	डुमरी बुजूर्ग	गैर आरक्षित	अन्य	
50	सोनपुर	गोपालपुर	पिछड़े वर्गों की महिला	-	
51	सोनपुर	कसमर	गैर आरक्षित	महिला	
52	सोनपुर	गंगाजल	गैर आरक्षित	अन्य	
53	सोनपुर	दुधैला	गैर आरक्षित	महिला	

अररिया

कचहरी सचिव के नियोजन हेतु पंचायती राज संस्थाओं के निर्वाचन क्षेत्रों के गठन एवं संख्यांकन के आधार पर रिक्त पदों के विरुद्ध अनुमोदित आरक्षण सूची

सं०	प्रखंड का नाम	ग्राम कचहरी का नाम	आरक्षित कोटि	महिला / अन्य
1	2	3	4	5
1	अररिया	चन्द्रदेई	अनारक्षित	महिला
2		जमुआ	अनुसूचित जाति	महिला
3		झमटा	अनारक्षित	अन्य
4		दियारी	अनारक्षित	महिला
5		बनगामा	अनुसूचित जाति	महिला
6		बेलवा	अनुसूचित जन जाति	अन्य
7		बसंतपुर	अनारक्षित	महिला
8		रामपुर कोदरकट्टी	अत्यंत पिछड़ा वर्ग	अन्य
9		शरणपुर	अनारक्षित	महिला
10		भरगामा	जयनगर	अनारक्षित
11	रघुनाथपुर उत्तर		अनुसूचित जाति	अन्य
12	फारबिसगंज	पिपरा	अनुसूचित जाति	अन्य
13		किरकिचिया	अनारक्षित	अन्य
14		हरिपुर	अनुसूचित जन जाति	अन्य
15		झिरुवा पुरवारी	अनारक्षित	महिला
16	जोकीहाट	डुब्बा	अनारक्षित	अन्य
17		सिमरिया	पिछड़ा वर्ग	महिला
18		हरदार	अत्यंत पिछड़ा वर्ग	महिला
19		गिरदा	अनारक्षित	महिला
20		मटियारी	अनुसूचित जाति	अन्य
21		गैरकी मसुरिया	अनारक्षित	महिला
22		भगवानपुर	पिछड़ा वर्ग	अन्य
23		चिरह	अनारक्षित	अन्य
24		चकई	अनुसूचित जाति	महिला
25		कुर्सेल	अनुसूचित जाति	महिला
26		चिल्हनियाँ	अनारक्षित	अन्य
27	भूना मजगामा	अनुसूचित जाति	महिला	
28	कुर्साकांटा	पहुँसी	अनारक्षित	अन्य
29	नरपतगंज	मनिकपुर	अनारक्षित	अन्य
30		नवाबगंज	अनारक्षित	महिला
31		रामघाट कोशकापुर	अनारक्षित	अन्य
32		मिरदौल	अनारक्षित	महिला

अरक्षित

क्र०सं०	प्रखंड का नाम	ग्राम कचहरी का नाम	आरक्षित कोटि	महिला / अन्य	
1	2	3	4	5	
33	नरपतगंज	गोराहा बिशनपुर	अनारक्षित	अन्य	
34		तामगंज	पिछड़ा वर्ग	अन्य	
35		सोनापुर	अत्यंत पिछड़ा वर्ग	अन्य	
36		भंगही	अनारक्षित	अन्य	
37		बसमतिया	अत्यंत पिछड़ा वर्ग	अन्य	
38		पलासी	डेहटी उत्तर	अनारक्षित	अन्य
39			डेहटी दक्षिण	अनुसूचित जाति	महिला
40	पेचैली		अत्यंत पिछड़ा वर्ग	अन्य	
41	पकड़ी		पिछड़ा वर्ग	महिला	
42	मजलिशपुर		अनुसूचित जाति	महिला	
43	मियांपुर		अनारक्षित	महिला	
44	कुजरी		अत्यंत पिछड़ा वर्ग	महिला	
45	सोहन्दर		अनारक्षित	महिला	
46	रानीगंज	बेलसरा	अनुसूचित जाति	अन्य	
47		परिहारी	अनारक्षित	अन्य	
48		कोशकापुर दक्षिण	अनारक्षित	महिला	
49		बसैठी	अत्यंत पिछड़ा वर्ग	महिला	
50		घघरी	अनारक्षित	महिला	

गोपालगंज

ग्राम कचहरी के सचिव के नियोजन हेतु पंचायती राज संस्थाओं के निर्वाचन क्षेत्रों के गठन एवं संख्यांकन के आधार पर रिजर्व पदों के विरुद्ध अनुमोदित आरक्षण सूची :-

क्रमांक	प्रखण्ड का नाम	ग्राम कचहरी का नाम	रोस्टर विन्दु	आरक्षित कोटि	महिला/अन्य
1	कटेया	रुद्रपुर	235	अनुसूचित जाति (बैकलॉग)	बैकलॉग रिक्ति
2		बैकुण्ठपुर	236	अनुसूचित जाति (बैकलॉग)	
3	विजयीपुर	चौगुखा	237	अनुसूचित जाति (बैकलॉग)	
4		भरपुरवां	238	अनुसूचित जाति (बैकलॉग)	
5		मझवलिया	239	अत्यंत पिछड़ा वर्ग (बैकलॉग)	
6	भोरे	रकवा	240	पिछड़ा वर्ग (बैकलॉग)	
7		डोमनपुर	241	पिछड़ा वर्ग (बैकलॉग)	
8		जगतौली	242	पिछड़ा वर्ग (बैकलॉग)	
9	फुलवरिया	मजिरवां कला	243	गैर आरक्षित	अन्य
10	कुचायकोट	सेमरा	244	गैर आरक्षित	महिला
11		अहिरौली दुबौली	245	गैर आरक्षित	अन्य
12		ढोढ़वलिया	246	पिछड़ा वर्ग	अन्य
13		भोपतापुर	247	आर्थिक रूप से कमजोर वर्ग	अन्य
14		जलालपुर	248	अनुसूचित जाति	अन्य
15		बलिवन सागर	249	गैर आरक्षित	महिला
16		मतेया खास	250	अत्यंत पिछड़ा वर्ग	अन्य
17		मटिहनिया काला	251	गैर आरक्षित	अन्य
18		दुर्ग मटिहनिया	252	पिछड़े वर्गों की महिलाये	महिला
19		रामपुर माधो	253	गैर आरक्षित	महिला
20	उचकागाँव	छोटका साखे	254	अत्यंत पिछड़ा वर्ग	महिला
21		दहीभत्ता	255	गैर आरक्षित	अन्य
22		नवादा परसौनी	256	अनुसूचित जाति	महिला
23		लुहसी	257	आर्थिक रूप से कमजोर वर्ग	महिला
24		झीरवां	258	पिछड़ा वर्ग	महिला
25	त्रिलोकपुर	259	गैर आरक्षित	महिला	
26	हथुआ	मटिहानी नैन	260	अत्यंत पिछड़ा वर्ग	अन्य
27		छाप	261	गैर आरक्षित	अन्य
28	थावे	विदेशी टोला	262	अनुसूचित जाति	अन्य
29	गोपालगंज	जादोपुर	263	गैर आरक्षित	महिला
30		जागीरी टोला	264	पिछड़ा वर्ग	अन्य
31		मानिकपुर	265	गैर आरक्षित	अन्य

गोपालगंज

		छवहीं तक्की	266	अत्यंत पिछड़ा वर्ग	महिला	
33	मांझा	मांझा पश्चिमी	267	आर्थिक रूप से कमजोर वर्ग	अन्य	
34		मांझा पूर्वी	268	अनुसूचित जाति	महिला	
35		जगरनाथा	269	गैर आरक्षित	महिला	
36		गौसिया	270	अत्यंत पिछड़ा वर्ग	अन्य	
37		साफापुर	271	गैर आरक्षित	अन्य	
38		बरौली	देवापुर	272	पिछड़ा वर्ग	महिला
39			सलेमपुर पूर्वी	273	गैर आरक्षित	महिला
40	सरेया नरेन्द्र		274	अनुसूचित जाति	अन्य	
41	बघेजी		275	गैर आरक्षित	अन्य	
42	सिधवलिया		जलालपुर	276	अत्यंत पिछड़ा वर्ग	महिला
43		करसघाट	277	आर्थिक रूप से कमजोर वर्ग	महिला	
44		कुसहर	278	अनुसूचित जाति	महिला	
45	वैकुण्ठपुर	हकाम	279	गैर आरक्षित	महिला	
46		बासघाट मसूरियाँ	280	पिछड़ा वर्ग	अन्य	
47		बन्धौली बनौरा	281	गैर आरक्षित	अन्य	
48		दिघवादुबौली उत्तर	282	अत्यंत पिछड़ा वर्ग	अन्य	

मधेपुरा जिलान्तर्गत ग्राम कचहरी के सचिव के नियोजन हेतु पंचायती राज संस्थाओं के निर्वाचन क्षेत्रों के गठन एवं संख्यांकन के आधार पर रिक्त पदों के विरुद्ध अनुमोदित आरक्षण सूची।

क्र०	प्रखंड का नाम	ग्राम कचहरी का नाम	आरक्षित कोटि	महिला / अन्य
1	धैलाढ़	चिल्ली	अनुसूचित जाति	अन्य
2		रतनपुरा	अनुसूचित जाति	अन्य
3	शंकरपुर	मौरा कबियाही	अत्यन्त पिछड़ा वर्ग	अन्य
4		रायभीर	अत्यन्त पिछड़ा वर्ग	अन्य
5	कुमारखंड	सिंहपुर गढ़िया	गैर आरक्षित	महिला
6		बेलारी	अत्यन्त पिछड़ा वर्ग	महिला
7	बिहारीगंज	शेखपुरा	आर्थिक रूप से कमजोर वर्ग	अन्य
8	आलमनगर	खापुर	अनुसूचित जाति	अन्य
9	चौसा	पैना	गैर आरक्षित	अन्य
10		फुलौत पूर्वी	पिछड़ा वर्ग	महिला

रोस्टर बिन्दु	कोटि	पंचायत	प्रखण्ड
247	आर्थिक रूप से कमजोर वर्ग	जमसोना	दावथ
248	अनु० जाति	बभनौल	दावथ
249	अनारक्षित	उसरी	दावथ
250	अत्यंत पिछड़ा वर्ग	दावथ	दावथ
251	अनारक्षित (महिला)	हरिवंशपुर	दिनारा
252	पिछड़े वर्गों की (महिला)	समहुती	दिनारा
253	अनारक्षित	अरंग	दिनारा
254	अत्यंत पिछड़ा वर्ग (महिला)	सरेया	कोचस
255	अनारक्षित (महिला)	कथराई	कोचस
256	अनु० जाति (महिला)	कपसिया	कोचस
257	आर्थिक रूप से कमजोर वर्ग (महिला)	नरवर	कोचस
258	पिछड़ा वर्ग	कंजर	कोचस
259	अनारक्षित	अगरसीडिहरा	कोचस
260	अत्यंत पिछड़ा वर्ग	कुछिला	कोचस
261	अनारक्षित (महिला)	शिवन	करगहर
262	अनु० जाति	सेमरी	करगहर
263	अनारक्षित	रूपैठा	करगहर
264	पिछड़ा वर्ग (महिला)	करगहर	करगहर
265	अनारक्षित (महिला)	ठोरसन	करगहर
266	अत्यंत पिछड़ा वर्ग (महिला)	रामपुर	करगहर
267	आर्थिक रूप से कमजोर वर्ग	सिलारी	शिवसागर
268	अनु० जाति (महिला)	शिवसागर	शिवसागर
269	अनारक्षित	करूप	शिवसागर
270	अत्यंत पिछड़ा वर्ग	नाद	शिवसागर
271	अनारक्षित (महिला)	आलमपुर	शिवसागर
272	पिछड़ा वर्ग	उल्हो	शिवसागर
273	अनारक्षित	डिहरिया	चेनारी
274	अनु० जाति	केनारकला	चेनारी
275	अनारक्षित (महिला)	सदोखर	चेनारी
276	अत्यंत पिछड़ा वर्ग (महिला)	आकाशी	सासाराम
277	आर्थिक रूप से कमजोर वर्ग (महिला)	रामपुर	सासाराम
278	अनु० जाति (महिला)	उतरी बरौव	नोखा
279	अनारक्षित	मौडिहो	नोखा
280	पिछड़ा वर्ग (महिला)	सिसिरिता	नोखा

281	अनारक्षित (महिला)	संझौली	संझौली
282	अत्यंत पिछड़ा वर्ग	जमोढ़ी	बिक्रमगंज
283	अनारक्षित	मोहनी	बिक्रमगंज
284	पिछड़ा वर्गों की महिला	शिवपुर	बिक्रमगंज
285	अनारक्षित (महिला)	खेराभूधर	बिक्रमगंज
286	अनुसूचित जाति	मानपुर	बिक्रमगंज
287	आर्थिक रूप से कमजोर वर्ग	मुजी	काराकाट
288	अत्यंत पिछड़ा वर्ग (महिला)	मोथा	काराकाट
289	अनारक्षित	बेनसागर	काराकाट
290	अनु० जनजाति	चिकसिल	काराकाट
291	अनारक्षित (महिला)	दनवार	काराकाट
292	अनु० जाति (महिला)	बुढ़वल	काराकाट
293	अनारक्षित	सिकरियाँ	काराकाट
294	अत्यंत पिछड़ा वर्ग	धनावँ	नासरीगंज
295	अनारक्षित (महिला)	कैथी	नासरीगंज
296	पिछड़े वर्गों की महिला	रोतवा	राजपुर
297	आर्थिक रूप से कमजोर वर्ग (महिला)	बरना	राजपुर
298	पिछड़े वर्गों की महिला	तेतराढ़	अकोढीगोला
299	अनारक्षित	बाघाखोह	अकोढीगोला
300	अत्यंत पिछड़ा वर्ग (महिला)	पकड़िया	अकोढीगोला
301	अनारक्षित (महिला)	दरिहट	डिहरी
302	पिछड़े वर्गों की महिला	बेरकप	डिहरी
303	अनारक्षित	जमुहार	डिहरी
304	पिछड़े वर्गों की महिला	द्रहाउर	डिहरी
305	अनारक्षित (महिला)	मथुरी	डिहरी
306	अनारक्षित	चकन्हा	डिहरी
307	आर्थिक रूप से कमजोर वर्ग	तिलौथू पूर्वी	तिलौथू

308	अनारक्षित (महिला)	रामडिहरा	तिलौथू
309	अनारक्षित	समहुता	रोहतास
310	अनारक्षित (महिला)	दारानगर	नौहट्टा
311	अनारक्षित	तिउरा	नौहट्टा

212

1917

क्र०	प्रखण्ड का नाम	ग्राम कचहरी का नाम	आरक्षित कोटि	महिला / अन्य
1	2	3	4	5
1	नवतन	खाप बनकट	पिछड़ा वर्ग	महिला
2		खलवों	पिछड़ा वर्ग	महिला
3	मैरवा	सेमरा	पिछड़ा वर्ग	महिला
4	जीरादेई	छोटाका मांझा	आर्थिक रूप से कमजोर वर्ग	महिला
5		चौदपाली	अनुसूचित जाति	अन्य
6	गुठनी	बेलौर	गैर आरक्षित	महिला
7		जतौर	पिछड़ा वर्ग	महिला
8		पड़री	गैर आरक्षित	महिला
9		बिसवार	पिछड़ा वर्ग	महिला
10	दरौली	हरनाटार	गैर आरक्षित	अन्य
11		बेलाँव	अनुसूचित जाति	महिला
12		भिटौली	गैर आरक्षित	महिला
13		कृष्णपाली	गैर आरक्षित	अन्य
14	हुसैनगंज	प्रतापपुर	आर्थिक रूप से कमजोर वर्ग	अन्य
15		छाता	गैर आरक्षित	अन्य
16		छपिया बुजुर्ग	गैर आरक्षित	अन्य
17	हसनपुरा	पकड़ी	अनुसूचित जाति	महिला
18	सिवान सदर	बरहन	गैर आरक्षित	अन्य
19	बड़हरिया	भोपतपुर	गैर आरक्षित	महिला
20		राछोपाली	गैर आरक्षित	महिला
21		तेतहली	गैर आरक्षित	अन्य
22		चौकीहसन	गैर आरक्षित	अन्य
23		बहुआरा कादिर	अनुसूचित जाति	अन्य
24		भलुआरा	आर्थिक रूप से कमजोर वर्ग	महिला
25		बहादुरपुर	पिछड़े वर्ग की महिलायें	महिला
26		कोईरीगाँवा	गैर आरक्षित	महिला
27	रघुनाथपुर	बडुआ	गैर आरक्षित	महिला
28		गभीरार	गैर आरक्षित	महिला
29		नरहन	गैर आरक्षित	अन्य
30	सिसवन	भीखपुर	गैर आरक्षित	अन्य
31		चैनपुर मुबारकपुर	अनुसूचित जाति	महिला

33	जलालपुर	गैर आरक्षित	महिला
34	पकवतिया	गैर आरक्षित	महिला
35	भलसारा	आर्थिक रूप से कमजोर वर्ग	अन्य
36	रागगढ़	अनुसूचित जाति	अन्य
37	हजपुरवा	गैर आरक्षित	अन्य
38	जीगरहलौ	गैर आरक्षित	महिला
39	पटेदा	गैर आरक्षित	महिला
40	हेतिगपुर	गैर आरक्षित	अन्य
41	सानी बसंतपुर	गैर आरक्षित	अन्य
42	आज्ञा	पिछड़ा वर्ग	महिला
43	भादा खूर्द	गैर आरक्षित	महिला
44	लखनौरा	गैर आरक्षित	महिला
45	डुमरा	आर्थिक रूप से कमजोर वर्ग	महिला
46	मोलनापुर	गैर आरक्षित	महिला
47	बसौव	गैर आरक्षित	अन्य
48	सरेया श्रीकांत	पिछड़ा वर्ग	महिला
49	कुमकुमपुर	गैर आरक्षित	महिला
50	सोन्धानी	गैर आरक्षित	अन्य
	ब्रह्मस्थान	गैर आरक्षित	अन्य